

목 차

I. 일반현황	3
II. 기구 및 정원	7
III. 2012년도 출연금 지원근거 및 내역	9
IV. 2012년도 예산내역	11
V. 2012년도 출연금 예산지출내역	13
VI. 2012년도 출연금 집행내역	17
VII. 통장별 이자발생내역	17
VIII. 화성운영 수입금 및 관람객 현황	19

I. 一 般 現 況

□ 설립근거

- 수원시 재단법인 수원문화재단 설립 및 운영조례
※ 수원시조례 제3046호(2011. 8. 5)

□ 설립목적

- 수원시(이하 “시”라 한다)의 역사와 전통의 계승과 지방문화예술의 진흥을 통해 시의 정체성을 확립하고, 문화정책 사업과 관광활성화 사업, 문화예술의 창작·보급 사업 등을 전개하여 시민에게 질 높은 문화 서비스를 제공하고 문화 복지 구현에 이바지함

□ 연 혁

- 2010. 7. 23 : 문화재단 설립구상(안) 수립
- 2010. 12. 31 : 준비 기본계획 수립
- 2011. 2. 24 : 설립타당성 검토 연구용역 계약 체결
- 2011. 4. 6 : 용역 중간보고회 개최
- 2011. 4. 28 : 연구용역 최종보고회 개최
- 2011. 4. 30 : 타당성 검토 연구용역 완료(보고서 작성)
- 2011. 6. 24 : 시민공청회 실시
- 2011. 7. 18 : 문화재단 설립 및 운영에 관한 조례안 의결
- 2011. 8. 5 : 조례 공포
- 2011. 9. 27 : 이사회 및 발기인 구성
- 2011. 11. 9 : 문화재단 이사회 개최
- 2012. 1. 1 : 문화재단 업무개시일
- 2013. 2. 21 : 제2대 문화재단 라수흥 대표이사 취임

□ 위·수탁사무 및 시설현황

○ 위·수탁 사무

- 문화예술의 창작·보급 및 문화예술 활동의 지원
- 문화예술·관광 진흥을 위한 정책개발 지원 및 사업시행
- 수원화성 시설, 문화공간의 운영·관리 및 수익사업
- 관광활성화를 위한 공연, 관광안내, 콘텐츠 개발
- 문화예술단체의 활동 지원 및 국내·외 문화예술 교류
- 전통문화예술의 전승과 문화유산 발굴, 보존
- 수원시장(이하 “시장”이라 한다)이 위탁하는 사업
- 그 밖의 문화재단 목적달성에 필요한 사업

○ 시설물 및 편의시설

- 수원제1야외음악당
- 수원제2야외음악당
- 수원시 무형문화재 전수회관
- 수원화성홍보관
- 수원화성사랑채(식당 포함)
- 매점 : 연무정 등 6개소
- 관광안내소 (10개소)
- 매표소·주차장 (8개소)

○ 화성열차 : 4대

II. 機構 및 定員

□ 機 構

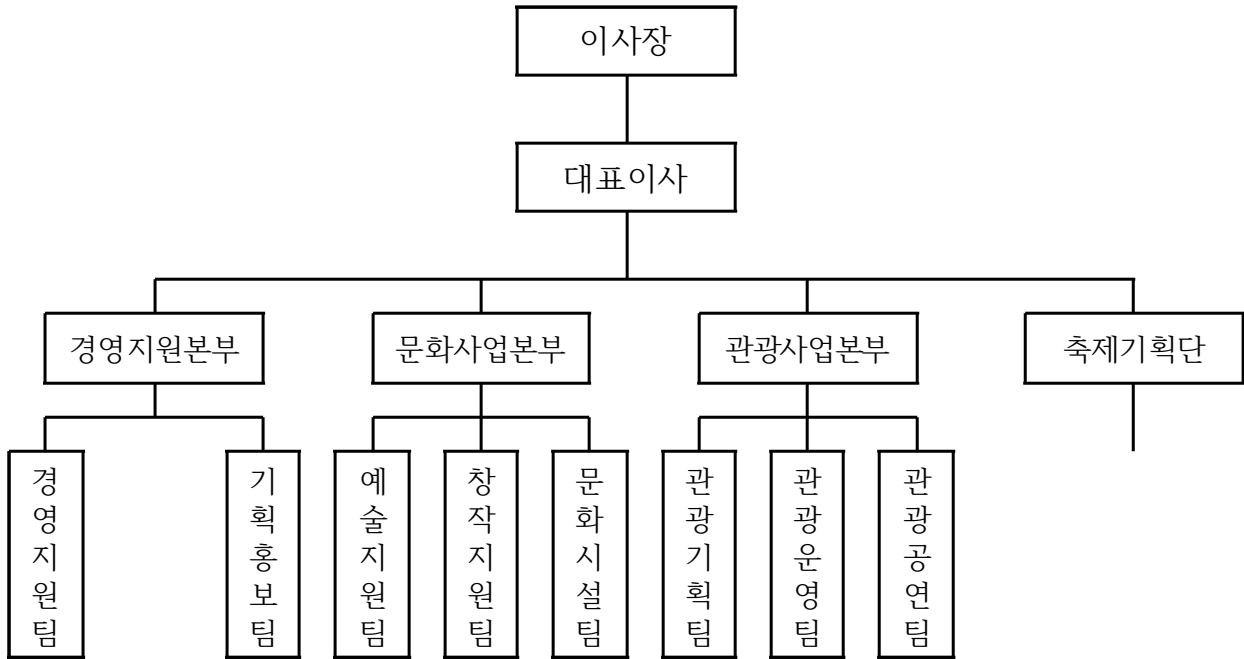

□ 定 員 : 현원 103명 (정원 107명)

구 분	계		3급	4급	5급	6급	7급	운영직	비고
계	103 107	1 1	4 4	9 11	5 8	10 11	16 11	58 61	
경영지원본부	16 16	1 1	1 1	2 2	2 2	1 3	6 4	3 3	
문화사업본부	18 18		1 1	3 3	1 1	1 3	4 2	8 8	
관광사업본부	60 64		1 1	2 3	0 2	6 4	4 4	47 50	
축제기획단	9 9		1 1	2 3	2 3	2 1	2 1	0 0	

Ⅲ. 2012年度 出捐金 支援根據 및 內譯

- 재단법인 수원문화재단의 2012년도 출연금 지원근거 및 내역에 대한 보고사항임.

□ 출연금 지원근거

- 수원시 재단법인 수원문화재단 설립 및 운영조례 제12조(재정지원)

□ 출연금 지원내역

- 출연기관 : 재단법인『수원문화재단』
- 출연금액 : 금12,972,808,000원(일백이십구억칠천이백팔십만팔천원)
- 지급계좌 : 예금주(재단법인 수원문화재단)
 - 보통재산 : 기업은행 168-020092-01-026
- 출연금 내역

구 분	출연금액	내 역	비고
총 계	12,972,808,000		
보통재산	12,972,808,000	2012년도 재단운영비	

IV. 2013年度 豫算內譯

(단위:천원)

구 분	과 목	예 산 액 ㉔	예산성립후 증감액 (이월 ㉕)	예산현액 ㉔+㉕
총 계				
경영지원본부	소 계	5,701,545,000		
	인력운영비	3,808,093,000		
	회계및조직운영	1,275,760,000		
	청사관리	91,640,000		
	기본경비	48,752,000		
	문화사업홍보	380,300,000		
	예비비및기타	97,000,000		
문화사업본부	소 계	2,140,555,000		
	기본경비	35,280,000		
	문화예술지원	827,901,000		
	사람중심의문화나눔	670,400,000		
	문화공간운영	606,974,000		
관광사업본부	소 계			
	기본경비	48,672,000		
	관광기획운영	353,950,000		
	관광운영	860,675,000		
	관광공연	1,504,700,000		

축제기획단	소 계	3,992,304,000		
	기본경비	33,004,000		
	수원화성문화제	1,530,000,000		
	수원국제음악제	211,000,000		
	수원화성국제연극제	707,300,000		
	수원사랑 등불축제	48,000,000		
	제50회 대종상영화제	85,000,000		
	상설브랜드 공연	228,000,000		
	SK아트리움운영	1,150,000,000		

V. 2013年度 豫算支出內譯

(단위:원)

예산과목		예산액 ㉠	예산증감 ㉡	예산현액㉢ ㉢=㉠+㉡	집행액 ㉣	다음연도 이월액 ㉤	집행잔액 ㉥-㉣-㉤	
합계								
경 영 지 원 본 부	소 계	5,701,545,000			5,154,870,751		546,674,249	
	인 력 운 영 비	보수	1,617,781,000			1,580,117,560		37,663,440
		기타직보수	1,516,844,000			1,491,763,930		25,080,070
		기간제근로자	381,428,000			338,809,860		42,618,140
		퇴직급여	292,040,000			304,488,870		-12,448,870
	회 계 및 조 직 운 영	일반운영비	483,029,000			423,937,490		59,091,510
		여비	62,000,000			54,171,340		7,828,660
		업무추진비	17,600,000			16,770,850		829,150
		연구개발비	95,000,000			93,270,000		1,730,000
		포상금	150,880,000			90,328,030		60,551,970
		연금부담금등	145,251,000			135,362,190		9,888,810
		자산취득비	322,000,000			150,033,290		171,966,710
	청	일반운영비	78,640,000			77,239,150		1,400,850

사 관 리	재료비	10,000,000			9,700,000		300,000
	시설비및부대비	3,000,000			2,790,000		210,000
기 본 경 비	일반운영비	20,352,000			14,751,180		5,600,820
	여비	19,200,000			4,718,950		14,481,050
	업무추진비	9,200,000			8,542,220		657,780
문 화 사 업 용 보	일반운영비	326,800,000			305,169,841		21,630,159
	연구개발비	28,000,000			27,500,000		500,000
	민간이전	20,000,000			20,000,000		-
	자산취득비	5,500,000			5,406,000		94,000
예 비 및 기 타	예비비	97,000,000			-		97,000,000

V. 2013年度 豫算支出內譯

예산과목		예산액 ㉑	예산증감 ㉒	예산현액㉓ ㉑+㉒-㉓	집행액 ㉔	다음연도 이월액 ㉕	집행잔액 ㉖-㉗-㉘	
합계								
문화사업본부	소계							
	기본경비	일반운영비						
		여비						
		업무추진비						
	예술지원	일반운영비						
		일반보상금						
		민간이전						
	문화나눔	일반운영비						
		일반보상금						
		연구개발비						
		민간이전						
	공간운영	일반운영비						
		시설비및부대비						
	관광사업본부	소계						
기본경비		일반운영비						
		여비						
		업무추진비						
관광기획		일반운영비						
		연구개발비						
		일반보상금						
		민간이전						
		시설비및부대비						
		자산취득비						
화성관광		일반운영비						
		시설비및부대비						
축제기		소계						
		기본	일반운영비					

회 단	경 비	여비						
		업무추진비						
	문 화 제	일반운영비						
		민간이전						
	연 극 제	일반운영비						

(단위:원)

VI. 2012年度 出捐金 執行內譯

(단위:원)

출 연 금			집행액	다음년도 이월액	집행잔액
계	2012년도 이월금	2013년도 출연금			
14,602,401,000			13,320,632,478	435,123,000	1,281,768,522

VII. 通帳別 利子發生內譯

구 분	계 좌 번 호	결산이자	비 고
계			
보통재산	168-020092-01-026		
기본재산	168-020092-01-019		
BC카드	168-020092-01-033		
세입세출외예수금	168-020092-01-058		
퇴직급여충당금	168-020029-01-414		
원천징수	168-020092-01-318		
행사보조금이자수입	168-020092-01-325		

VIII. 華城運營 收入金 및 觀覽客 現況

□ 관람객 현황 (2012. 12. 31현재)

(단위:명)

구 분	총 계	화 성	행 궁	사 랑 채	화성열차
2011년	1,359,267	602,403	470,124	17,086	269,654
2012년	1,446,726	649,514	492,010	20,926	284,276

--	--	--	--	--	--

※ 2011년 대비 관광객 87,459명(6.43%) 증가

□ 수입금 현황 (2012. 12. 31현재)

(단위:천원)

구 분	총 계	화 성	행 궁	화성열차	주차료	사랑채	체험관광	비 고
2011년	1,744,339	409,207	324,042	299,558	286,628	242,452	182,452	
2012년	1,912,727	458,360	336,042	315,081	327,873	264,482	210,889	

※ 2011년 대비 수입금 168,388천원(9.65%) 증가