



- 2013年度 -

# 決算報告書

2013년 1월 1일부터 2013년 12월31일까지

## 目 次

I.	一般現況	2
II.	機構 및 定員	5
III.	2013年度 出捐金 支援根據 및 內譯	6
IV.	2013年度 豫算內譯	7
V.	2013年度 豫算支出內譯	8
VI.	2013年度 出捐金 執行內譯	10
VII.	2013年度 寄附金 執行內譯	11
VIII.	通帳別 利子發生內譯	11

## I. 一般現況

### □ 설립근거

- 수원시 재단법인 수원문화재단 설립 및 운영조례
- ※ 수원시조례 제3046호(2011. 8. 5)

### □ 설립목적

- 수원시(이하 “시”라 한다)의 역사와 전통의 계승과 지방문화예술의 진흥을 통해 시의 정체성을 확립하고, 문화정책 사업과 관광활성화 사업, 문화예술의 창작·보급사업 등을 전개하여 시민에게 질 높은 문화 서비스를 제공하고 문화복지 구현에 이바지함

### □ 연 혁

- 2012. 1. 1 : (재)수원문화재단 업무개시 및 유완식 초대 대표이사 취임
- 2012. 2. 20 : (재)수원문화재단 출범
- 2012. 4. 27 : (사)전국지역문화재단연합회 가입
- 2012. 5. 17 : 무형문화재전수회관 수탁
- 2012. 6. 13 : 전문예술법인 단체 지정(경기도)
- 2012. 8. 23 : 수원국제음악제 개최(수원시립교향악단 창단30주년)
- 2012. 8. 26 : 제16회 수원「화성」국제연극제 개최
- 2012. 10. 5 : 제49회 수원「화성」문화제 개최
- 2012. 11. 26 : 정기간행물 인인화락 창간호 발간
- 2012. 12. 1 : 러시아 상트페테르부르크 한인회 업무협약
- 2013. 2. 21 : 제2대 (재)수원문화재단 라수흥 대표이사 취임

- 2013. 4. 2 : 한국스카우트 경기남부연맹 업무협약
- 2013. 5. 24 : 제17회 수원「화성」국제연극제 개최
  
- 2013. 7. 8 : 한국미술평론가협회 업무협약
- 2012. 7. 24 : 경기대학교 업무협약
- 2013. 7. 28 : 제10회 정조대왕 능행차길 순례
- 2013. 8. 20 : SSAC 홍보대사 위촉
- 2013. 9. 11 : 전통공연예술진흥재단 업무협약
- 2013. 9. 27 : 제50회 수원「화성」문화제 개최
- 2013. 10. 11 : 시산하기관 경영평가
- 2013. 10. 11 : 수원 인터-A 포럼 개최
- 2013. 10. 14 : 기부금 홈페이지 오픈
- 2013. 10. 23 : 터키 국립 아나톨리아대학 미술작품 기증
- 2013. 12. 27 : (재)수원문화재단 조직문화 수립연구
- 2014. 1. 1 : 수원 SK 아트리움 운영 수탁
- 2014. 2. 1 : 어린이도서관(슬기샘, 바른샘, 지혜샘) 운영 수탁

## □ 위·수탁사무 및 시설현황

- 위·수탁 사무
  - 문화예술의 창작·보급 및 문화예술 활동의 지원
  - 문화예술·관광 진흥을 위한 정책개발 지원 및 사업시행
  - 수원「화성」시설, 문화공간의 운영·관리 및 수익사업
  - 관광활성화를 위한 공연, 관광안내, 콘텐츠 개발
  - 문화예술단체의 활동 지원 및 국내·외 문화예술 교류
  - 전통문화예술의 전승과 문화유산 발굴, 보존
  - 수원시장(이하 “시장”이라 한다)이 위탁하는 사업

- 그 밖의 문화재단 목적달성에 필요한 사업

○ 시설물 및 편의시설

- 수원SK 아트리움
- 수원제1야외음악당
- 수원제2야외음악당
- 수원시 무형문화재 전수회관
- 수원「화성」홍보관
- 수원호스텔(식당 포함)
- 매점 : 연무정 등 6개소
- 관광안내소 (10개소)
- 매표소·주차장 (8개소)
- 어린이도서관(슬기샘, 바른샘, 지혜샘)

○ 화성열차 : 4대

## II. 機構 및 定員

### □ 機 構

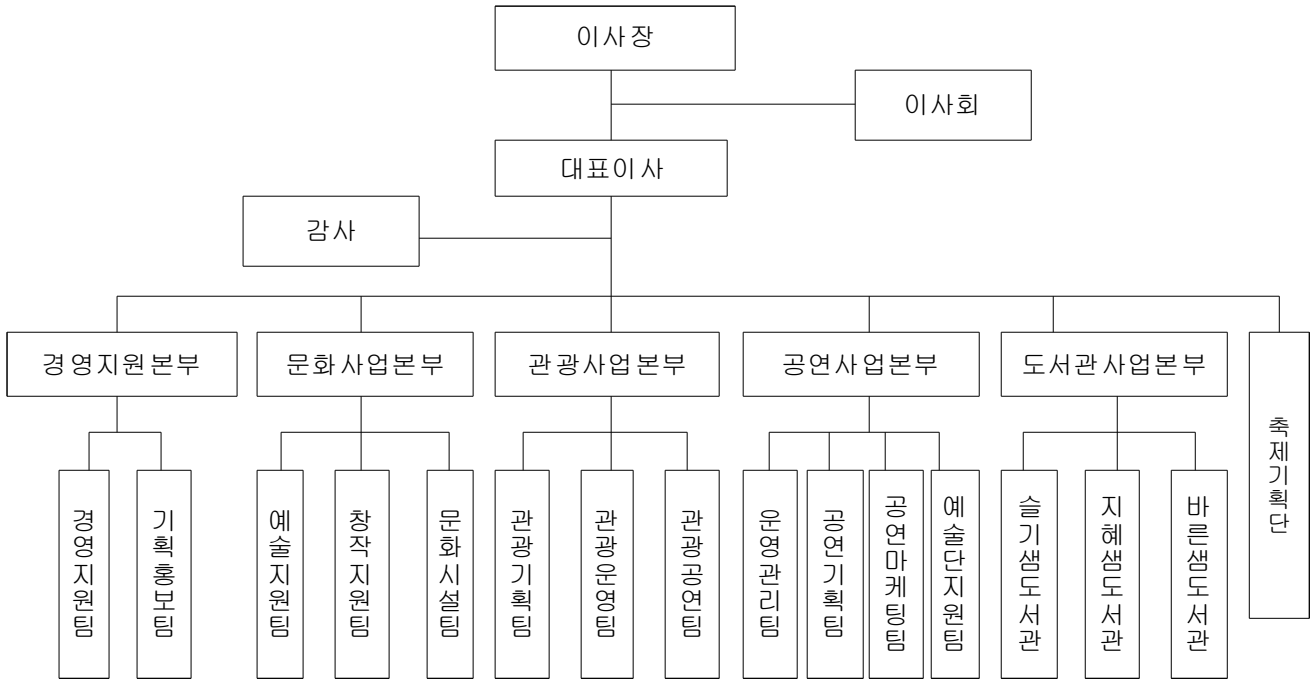

### □ 定 員 : 155명

구 분	계	임명직	일반직+계약직(복수직)					운영직
			3급	4급	5급	6급	7급	
합 계	155	1	6	17	14	23	33	61
경영지원본부	16	1	1	2	3	4	3	2
문화사업본부	19		1	3	3	4	3	5
관광사업본부	64		1	3	3	3	3	51
공연사업본부	32		1	4	4	7	13	3
도서관사업본부	16		1	3		3	9	
축제기획단	8		1	2	1	2	2	

### Ⅲ. 2013年度 出捐金 支援根據 및 內譯

- 재단법인 수원문화재단의 2013도 출연금 지원근거 및 내역에 대한 보고사항임.

#### □ 출연금 지원근거

- 수원시 재단법인 수원문화재단 설립 및 운영조례 제12조(재정지원)

#### □ 출연금 지원내역

- 출연기관 : 재단법인『수원문화재단』
- 출연금액 : 금14,768,053,000원(일백사십칠억육천팔백오만삼천원)
- 지급계좌 : 예금주(재단법인 수원문화재단)
  - 보통재산 : 기업은행 168-020092-01-026
- 출연금 내역

(단위 : 원)

구 분	출연금액	내 역	비고
총 계	14,602,401,000		
보통재산	14,602,401,000	2013년도 재단운영비	



## IV. 2013年度 豫算內譯

(단위 : 원)

구 분	과 목	예 산 액 ㉔	예산성립후 증감 ㉕ (전기이월액)	예산현액 ㉔+㉕
총 계		14,602,401,000	165,652,000	14,768,053,000
경영지원본부	소 계	5,701,545,000		5,701,545,000
	인력운영비	3,808,093,000		3,808,093,000
	회계및조직운영	1,275,760,000		1,275,760,000
	청사관리	91,640,000		91,640,000
	기본경비	48,752,000		48,752,000
	문화사업홍보	380,300,000		380,300,000
	예비비및기타	97,000,000		97,000,000
문화사업본부	소 계	2,140,555,000	72,832,000	2,213,387,000
	기본경비	35,280,000		35,280,000
	문화예술지원	827,901,000		827,901,000
	사람중심의문화나눔	670,400,000	72,832,000	743,232,000
	문화공간운영	606,974,000		606,974,000
관광사업본부	소 계	2,767,997,000	92,820,000	2,860,817,000
	기본경비	48,672,000		48,672,000
	관광기획운영	353,950,000	92,820,000	446,770,000
	관광운영	860,675,000		860,675,000
	관광공연	1,504,700,000		1,504,700,000
축제기획단	소 계	3,992,304,000		3,992,304,000
	기본경비	33,004,000		33,004,000
	수원화성문화제	1,530,000,000		1,530,000,000
	수원국제음악제	211,000,000		211,000,000
	수원화성국제연극제	707,300,000		707,300,000
	수원사랑 등불축제	48,000,000		48,000,000
	제50회 대중상영화제	85,000,000		85,000,000
	상설브랜드 공연	228,000,000		228,000,000
	SK아트리움운영	1,150,000,000		1,150,000,000

# V. 2013年度 豫算支出内譯

(단위 : 원)

예 산 과 목		예산액 ㉔	예산증감 ㉕	예산현액 ㉖=㉔+㉕	집행액 ㉗	다음연도 이월액 ㉘	집행잔액 ㉙=㉗-㉘	
합계		14,602,401,000	165,652,000	14,768,053,000	13,486,284,478	435,123,000	846,645,522	
경 영 지 원 본 부	소 계	5,701,545,000	-	5,701,545,000	5,154,870,751	140,123,000	406,551,249	
	인 력 요 인 비	보수	1,617,781,000	-	1,617,781,000	1,580,117,560	-	37,663,440
		기타직보수	1,516,844,000	-	1,516,844,000	1,491,763,930	-	25,080,070
		기간제근로자	381,428,000	-	381,428,000	338,809,860	-	42,618,140
		퇴직급여	292,040,000	-	292,040,000	304,488,870	-	12,448,870
		일반운영비	483,029,000	-	483,029,000	423,937,490	-	59,091,510
	회 계 및 조 직 운 영	여비	62,000,000	-	62,000,000	54,171,340	-	7,828,660
		업무추진비	17,600,000	-	17,600,000	16,770,850	-	829,150
		연구개발비	95,000,000	-	95,000,000	93,270,000	-	1,730,000
		포상금	150,880,000	-	150,880,000	90,328,030	-	60,551,970
		연금 부담금 등	145,251,000	-	145,251,000	135,362,190	-	9,888,810
		자산취득비	322,000,000	-	322,000,000	150,033,290	140,123,000	31,843,710
		일반운영비	78,640,000	-	78,640,000	77,239,150	-	1,400,850
	청 사 관 리	재료비	10,000,000	-	10,000,000	9,700,000	-	300,000
		시설및부 구비	3,000,000	-	3,000,000	2,790,000	-	210,000
		일반운영비	20,352,000	-	20,352,000	14,751,180	-	5,600,820
	기 본 경 비	여비	19,200,000	-	19,200,000	4,718,950	-	14,481,050
		업무추진비	9,200,000	-	9,200,000	8,542,220	-	657,780
		일반운영비	326,800,000	-	326,800,000	305,169,841	-	21,630,159
	문 화 사 업 홍 보	연구개발비	28,000,000	-	28,000,000	27,500,000	-	500,000
		민간이전	20,000,000	-	20,000,000	20,000,000	-	-
자산취득비		5,500,000	-	5,500,000	5,406,000	-	94,000	
예비비		97,000,000	-	97,000,000	-	-	97,000,000	
및 예 외 비								

# V. 2013年度 豫算支出内譯

(단위 : 원)

예산과목		예산액 ㉑	예산증감 ㉒ (전기이월액)	예산현액 ㉓ ㉑+㉒+㉓	집행액 ㉔	다음연도 이월액 ㉕	집행잔액 ㉖ ㉑-㉔-㉕		
문화사업본부	소계	2,140,555,000	72,832,000	2,213,387,000	1,834,674,163	295,000,000	83,712,837		
	기본경비	일반운영비	16,080,000	-	16,080,000	14,199,890	-	1,880,110	
		여비	12,000,000	-	12,000,000	5,868,300	-	6,131,700	
		업무추진비	7,200,000	-	7,200,000	7,147,200	-	52,800	
	문화예술지원	일반운영비	180,701,000	-	180,701,000	174,989,920	-	5,711,080	
		일반보상금	14,500,000	-	14,500,000	10,860,000	-	3,640,000	
		민간이전	632,700,000	-	632,700,000	631,526,853	-	1,173,147	
	문화나눔	일반운영비	184,000,000	-	184,000,000	180,538,020	-	3,461,980	
		연구개발비	300,000,000	72,832,000	372,832,000	72,832,000	295,000,000	5,000,000	
		민간이전	170,400,000	-	170,400,000	166,459,100	-	3,940,900	
		시설및부대비	11,000,000	-	11,000,000	10,150,000	-	850,000	
		자산취득비	5,000,000	-	5,000,000	4,865,000	-	135,000	
	공간운영	일반운영비	361,974,000	-	361,974,000	326,040,040	-	35,933,960	
		시설및부대비	225,000,000	-	225,000,000	209,198,840	-	15,801,160	
		자산취득비	20,000,000	-	20,000,000	19,999,000	-	1,000	
	소계	2,767,997,000	92,820,000	2,860,817,000	2,677,765,553		183,051,447		
	관광사업본부	기본경비	일반운영비	20,352,000	-	20,352,000	20,213,800	-	138,200
			여비	19,200,000	-	19,200,000	8,517,700	-	10,682,300
업무추진비			9,120,000	-	9,120,000	9,117,600	-	2,400	
관광기획		일반운영비	221,450,000	-	221,450,000	188,347,818	-	33,102,182	
		연구개발비	10,000,000	92,820,000	102,820,000	100,920,000	-	1,900,000	
		일반보상금	22,500,000	-	22,500,000	20,920,000	-	1,580,000	
		민간이전	100,000,000	-	100,000,000	99,412,570	-	587,430	
관광운영		일반운영비	644,515,000	-	644,515,000	618,972,535	-	25,542,465	
		일반보상금	63,760,000	-	63,760,000	58,075,000	-	5,685,000	
		시설및부대비	120,500,000	-	120,500,000	84,660,000	-	35,840,000	
		자산취득비	31,900,000	-	31,900,000	21,931,200	-	9,968,800	
관광운영연		일반운영비	1,492,700,000	-	1,492,700,000	1,438,206,830	-	54,493,170	
		일반보상금	6,000,000	-	6,000,000	5,006,500	-	993,500	
		자산취득비	6,000,000	-	6,000,000	3,464,000	-	2,536,000	

## V. 2013年度 豫算支出內譯

(단위 : 원)

예 산 과 목		예산액 ㉑	예산증감 (전기이월액)	예산현액 ㉒=㉑+㉓	집행액 ㉔	다음연도 이월액 ㉕	집행잔액 ㉖=㉔-㉕
소 계		3,992,304,000	-	3,992,304,000	3,818,974,011	-	173,329,989
기 본 경 비	일반운영비	12,204,000	-	12,204,000	10,803,850	-	1,400,150
	여비	10,800,000	-	10,800,000	9,624,000	-	1,176,000
	업무추진비	10,000,000	-	10,000,000	9,573,060	-	426,940
화 성 문 화 제	일반운영비	1,386,000,000	-	1,386,000,000	1,382,471,980	-	3,528,020
	연구개발비	10,000,000	-	10,000,000	9,500,000	-	500,000
	일반보상금	9,000,000	-	9,000,000	8,020,000	-	980,000
	민간이전	125,000,000	-	125,000,000	124,620,100	-	379,900
국 제 영 화	일반운영비	198,000,000	-	198,000,000	165,071,630	-	32,928,370
	여비	13,000,000	-	13,000,000	12,804,890	-	195,110
화 성 국 제 영 화 제	일반운영비	638,000,000	-	638,000,000	633,880,861	-	4,119,139
	일반보상금	4,300,000	-	4,300,000	4,295,000	-	5,000
	민간이전	65,000,000	-	65,000,000	65,000,000	-	-
등 불 축 제	일반운영비	48,000,000	-	48,000,000	47,962,500	-	37,500
제50회 대중상 영화제	민간이전	85,000,000	-	85,000,000	-	-	85,000,000
상 설 브 랜 드 공 연	일반운영비	178,000,000	-	178,000,000	171,435,000	-	6,565,000
	일반보상금	50,000,000	-	50,000,000	50,000,000	-	-
sk 아 트 리 움 관 영	일반운영비	190,000,000	-	190,000,000	175,928,490	-	14,071,510
	연구개발비	120,000,000	-	120,000,000	103,863,200	-	16,136,800
	시설비투자비	40,000,000	-	40,000,000	38,270,000	-	1,730,000
	자산취득비	800,000,000	-	800,000,000	795,849,450	-	4,150,550

## VI. 2013年度 出捐金 執行內譯

(단위 : 원)

출 연 금			집행액	다음연도 이월액	집행잔액
계	2012년도 이월금	2013년도 출연금			
14,768,053,000	165,652,000	14,602,401,000	13,486,284,478	435,123,000	846,645,522

## VII. 2013年度 寄附金 執行内譯

(단위 : 원)

기부금	수입액	지출액	집행잔액
계	305,260,171	291,540,151	13,721,775
순수기부금	10,725,740	144,000	10,581,740
수원화성문화제 기부금	129,008,055	128,676,000	332,055
수원화성국제연극제 기부금	165,526,376	162,720,151	2,807,980

## VIII. 通帳別 利子發生内譯

출연금 관련 이자수입

(단위 : 원)

구 분	계 좌 번 호	결산이자	비 고
계		4,657,553	
출연금	168-020092-01-026	4,406,532	
BC카드	168-020092-01-033	45,164	
세입세출외예수금	168-020092-01-058	17,331	
퇴직급여충당금	168-020029-01-414	98,898	
원천징수	168-020092-01-318	2,493	
행사보조금이자수입	168-020092-01-325	44,753	
경영일상경비	168-020092-01-229	15,569	
문화일상경비	168-020092-01-243	8,790	
관광일상경비	168-020092-01-268	11,927	
축제일상경비	168-020092-01-282	6,096	

기본재산 관련 이자수입

구 분	계 좌 번 호	결산이자	비 고
계		97,676,888	
기본재산	168-020092-01-019	291,211	
기본재산이자 단기상품수익	168-020092-01-528	97,208,474	
잉여금(2012년)	168-020091-01-461	177,203	

## IX. 華城運營 收入金 및 觀覽客 現況

### □ 관람객 현황 (2013. 12. 31현재)

(단위:명)

구 분	총 계	화 성	행 궁	호 스텔	화성열차
2011년	1,359,267	602,403	470,124	17,086	269,654
2012년	1,446,726	649,514	492,010	20,926	284,276
2013년	1,487,740	596,950	557,664	23,125	310,001

※ 2012년 대비 관광객 41,014명(2.8%) 증가

### □ 수입금 현황 (2013. 12. 31현재)

(단위:천원)

구 분	총 계	화 성	행 궁	화성열차	주차료	호스텔	체험관광	비 고
2011년	1,744,339	409,207	324,042	299,558	286,628	242,452	182,452	
2012년	1,912,727	458,360	336,042	315,081	327,873	264,482	210,889	
2013년	2,096,674	469,595	347,860	346,635	387,000	283,237	262,347	

※ 2012년 대비 수입금 183,947천원(9.6%) 증가