

수원을 새롭게
시민을 빛나게

2023년도
수원문화재단
결산보고서

2023. 1. 1. ~ 2023. 12. 31.



수원문화재단
Suwon Cultural Foundation

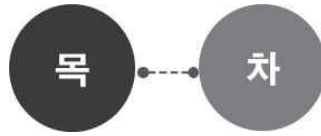

1. 총괄표	1
2. 사업보고서	5
3. 재무제표	13
4. 재무제표 부속명세서	31
5. 예산결산보고서	45
6. 예산결산 부속명세서	65
7. 경영분석지표	77
8. 감사의견서	81

1. 총괄표

내 용	
1. 총괄표	
2. 사업보고서	(1) 개황
	(2) 연도별 업무현황
3. 재무제표	(1) 독립된 감사인의 감사보고서
	(2) 재무상태표
	(3) 운영성과표
	(4) 재무제표에 대한 주석
4. 재무제표 부속명세서	(1) 현금예금명세서
	(2) 기타미수금명세서
	(3) 기타당좌자산명세서
	(4) 유형자산명세서
	(5) 무형자산명세서
	(6) 미지급비용(금)명세서
	(7) 기타유동부채명세서
	(8) 충당금명세서
	(9) 기본재산명세서
	(10) 성질별 손익계산서
	(11) 재무제표와 예산결산 차이 명세서
5. 예산결산 보고서	(1) 결산총괄
	(2) 수입예산결산보고서
	(3) 지출예산결산보고서
6. 예산결산 부속명세서	(1) 예산이월액조서
	(2) 전년도이월액조서
	(3) 미수액조서
	(4) 수입·지출외현금현재액조서
	(5) 지출예산 성질별 결산
	(6) 보조금 명세서
	(7) 기부금 명세서
7. 경영분석지표	(1) 경영분석지표
8. 감사의견서	감사의견서

2. 사업 보고서

(수원문화재단)

(1) - 개 황

(2) - 업무 현황

(1) 개황

가. 총괄사항

○ 설립근거

- 민법 제32조
- 수원시 재단법인 수원문화재단 설립 및 운영조례
- ※ 수원시조례 제3046호 (2011.08.05)

○ 설립목적

- 수원시(이하 “시” 라 한다)의 역사와 전통의 계승과 지방문화예술의 진흥을 통해 시의 정체성을 확립하고, 문화정책 사업과 관광활성화 사업, 문화예술의 창작·보급사업 등을 전개하여 시민에게 질 높은 문화 서비스를 제공하고 문화복지 구현에 이바지함.

○ 사업내용

1. 문화예술의 창작·보급 및 문화예술 활동의 지원
2. 문화예술에 관한 연구사업
3. 문화예술 전문 인력의 양성
4. 문화예술단체의 국내·외 활동 지원
5. 전통문화예술의 전승과 문화유산 발굴, 보존
6. 수원화성 시설의 운영·관리 및 수익사업
7. 관광활성화를 위한 정책, 콘텐츠, 홍보 개발
8. 수원 SK아트리움 및 수원미디어센터의 운영·관리
9. 수원시장(이하 “시장” 이라 한다)이 위탁하는 사업
10. 그 밖의 문화재단 목적달성에 필요한 사업

○ 운영 및 자금관리

- 재단의 사업, 문화예술시설의 운영과 관리 및 일반운영에 필요한 경비는 기본재산과 운영재산, 국가 또는 지방자치단체의 출연금 및 보조금, 외부기부금, 운영·위탁사업수입금 등으로 충당한다. 상기 대행사업으로 발생하는 수입 전액을 수원시에 납입하고, 출연금 집행 잔액 및 이자수입은 기본재산 편입 또는 수원시에 반납함.

나. 행정관청인가사항

신청년월일	신청서	건명	인가년월일
2023.01.30	수원시	수원문화재단 공인 등록	2023.02.03
2023.02.23	수원시	수원문화재단 규정 일부 개정 <ul style="list-style-type: none"> - 수원문화재단 직제 및 정원규정 - 수원문화재단 인사규정 - 수원문화재단 운영직 직원 관리규정 - 수원문화재단 기간제 근로자 관리규정 - 수원문화재단 당직근무규정 - 수원문화재단 공인관리규정 - 수원문화재단 회계규정 - 수원문화재단 재산관리규정 - 수원문화재단 물품관리규정 - 수원문화재단 위임전결규정 - 수원문화재단 기부금관리 및 운영규정 - 수원문화재단 노사협의회 운영규정 - 수원문화재단 안전보건관리규정 - 수원문화재단 공무국외여행 규정 - 수원문화재단 정보공개 운영규정 	2023.02.28
2023.03.08	수원시	수원문화재단 공인 등록	2023.03.15
2023.03.23	수원시	수원문화재단 규정 일부 개정 및 폐정 <ul style="list-style-type: none"> - 수원문화재단 직제 및 정원규정 - 수원문화재단 인사규정 - 수원문화재단 운영직 직원 관리규정 - 수원문화재단 기간제 근로자 관리규정 - 수원문화재단 취업규정 - 수원문화재단 보수규정 - 수원문화재단 위임전결규정 - 수원시립공연단 운영규정 폐정 	2023.03.31
2023.04.28	수원시	수원문화재단 규정 일부 개정 <ul style="list-style-type: none"> - 수원문화재단 기간제 근로자 관리규정 - 수원문화재단 취업규정 - 수원문화재단 여비규정 	2023.05.02

2023.07.17	수원시	수원문화재단 규정 일부 개정 - 수원문화재단 인사규정 - 수원문화재단 취업규정 - 수원문화재단 기부금관리 및 운영규정 - 수원문화재단 협찬운영 및 관리규정	2023.07.19
2023.10.13	수원시	수원문화재단 정관 일부 개정 수원문화재단 규정 일부 개정 - 수원문화재단 인사규정 - 수원문화재단 보수규정 - 수원문화재단 감사규정	2023.10.30
2023.10.26	수원시	수원문화재단 정관 일부 개정	2023.11.06
2023.12.28	수원시	수원문화재단 규정 일부 개정 - 수원문화재단 보수규정 - 수원문화재단 연봉제규정 - 수원문화재단 당직근무규청	2024.01.04

다. 직원에 관한 사항

1) 조직 : 2국 2센터 7부 24팀

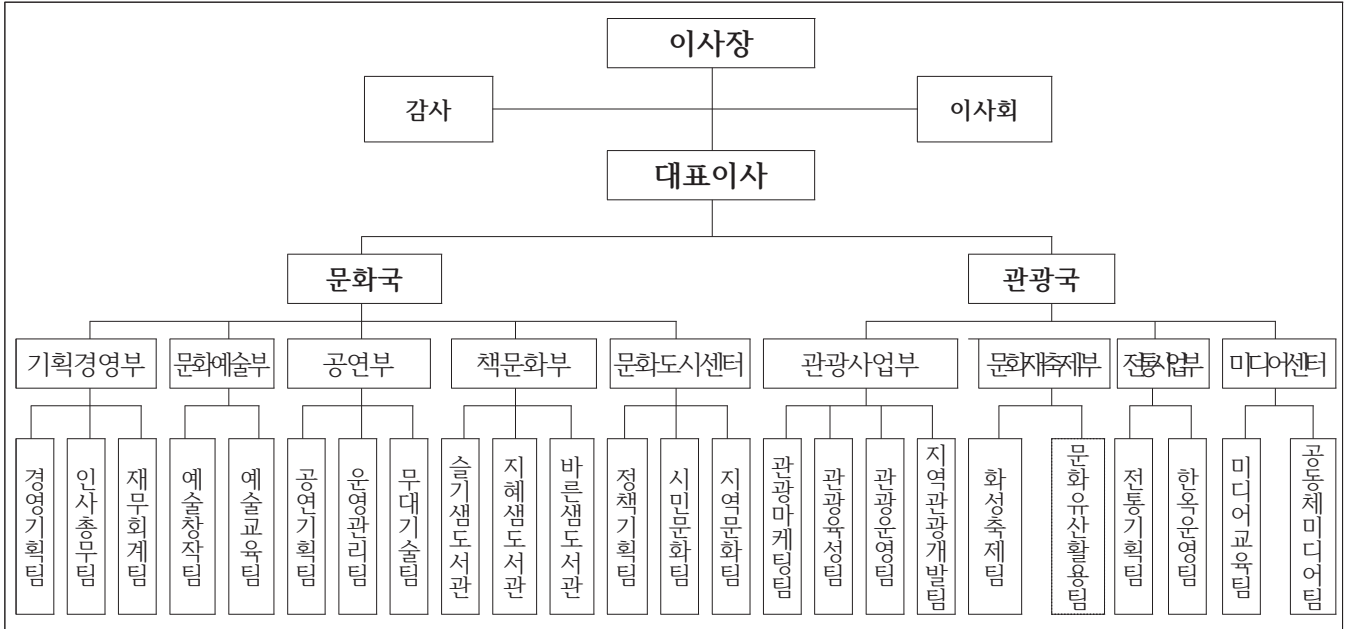

2) 인력 현황

(2023.12.31. 기준)

구분	계	일반직+계약직(복수직)								운영직	
		소계	임명직	2급	3급	4급	5급	6급	7급		
합계	191/176	127/122	1/1	2/2	9/8	24/24	27/28	30/30	34/29	64/54	
문화국	기획경영부	33/34	26/26	1/1	1/1	1/1	3/5	6/7	7/7	7/6	7/6
	문화예술부	10/9	9/8			1/0	2/2	2/2	2/2	2/2	1/1
	공연부	24/24	21/21			1/1	3/3	4/5	6/5	7/7	3/3
	책문화부	16/12	16/12			1/1	3/1	3/4	3/5	6/1	0/0
	문화도시센터	11/11	11/11			1/1	3/3	3/1	3/4	1/2	0/0
관광국	관광사업부	66/59	18/18		1/1	1/1	4/4	5/3	3/3	4/6	48/41
	문화재축제부	10/9	9/8			1/1	2/2	2/2	2/2	2/1	1/1
	전통사업부	9/9	8/8			1/1	2/2	1/2	2/1	2/2	1/1
	미디어센터	12/9	9/8			1/1	2/2	1/2	2/1	3/2	3/1

3) 직급별 현황

(단위 : 명, 현원 기준)

구분	계	임원	2급	3급	4급	5급	6급	7급	비고
계	122	1	2	8	24	28	30	29	
일반직	행정직	1	2	8	21	20	19	24	
	기술직	27		0	3	8	11	5	

○ 관리자 및 기업출납원의 변동에 관한 사항

- 관리자 : 김현광 (변동없음)
- 출납원 : 한수민 (변동없음)

○ 기타 직원에 관한 중요한 사항 : 없음

(2) 업무현황

1. 사업개시년월일	2012.01.01
2. 출자출연기관 적용년월일	2011.12.07
3. 대표이사(이사장)	김현광 (이재준)

라. 경영손익에 관한 사항

(단위 : 원,%)

구분	당년도 결산액 (A)	전년도 결산액 (B)	증감액 (A-B)	증감비율 (A/B)	비고
총수익	28,469,954,466	34,016,318,791	△5,546,364,325	83.69	
총비용	28,738,017,616	33,293,642,925	△4,555,625,309	86.31	
당기순손익	△268,063,150	722,675,866	△990,739,016	△37.09	

3. 재무제표

(수원문화재단)

- (1) - 독립된 감사인의 감사보고서
- (2) - 재무상태표
- (3) - 운영성과표
- (4) - 재무제표에 대한 주석

독립된 감사인의 감사보고서

재단법인 수원문화재단

이사회 귀중

2024년 2월 22일

감사의견

우리는 재단법인 수원문화재단(이하 "재단" 이라 함)의 재무제표를 감사하였습니다. 해당 재무제표는 2023년 12월 31일 현재의 재무상태표와 동일로 종료되는 보고기간의 운영성과표 및 유의적인 회계정책의 요약을 포함한 재무제표의 주석으로 구성되어 있습니다.

우리의 의견으로는 별첨된 재단의 재무제표는 재단법인 수원문화재단의 2023년 12월 31일 현재의 재무상태와 동일로 종료되는 보고기간의 운영성과를 공익법인회계 기준 및 일반기업회계기준에 따라 중요성의 관점에서 적정하게 표시하고 있습니다.

감사의견근거

우리는 대한민국의 회계감사기준에 따라 감사를 수행하였습니다. 이 기준에 따른 우리의 책임은 이 감사보고서의 재무제표감사에 대한 감사인의 책임 단락에 기술되어 있습니다. 우리는 재무제표감사와 관련된 대한민국의 윤리적 요구사항에 따라 재단으로부터 독립적이며, 그러한 요구사항에 따른 기타의 윤리적 책임을 이행하였습니다. 우리가 입수한 감사증거가 감사의견을 위한 근거로서 충분하고 적합하다고 우리는 믿습니다.

기타사항

재단법인 수원문화재단의 2022년 12월 31일로 종료되는 보고기간의 재무제표는 회계법인 헤안이 대한민국의 회계감사기준에 따라 감사하였으며, 이 감사인의 2023년 2월 20일자 감사보고서에는 적정의견이 표명되었습니다.

재무제표에 대한 경영진과 지배기구의 책임

경영진은 공익법인회계기준 및 일반기업회계기준에 따라 이 재무제표를 작성하고 공정하게 표시할 책임이 있으며, 부정이나 오류로 인한 중요한 왜곡표시가 없는 재무제표를 작성하는데 필요하다고 결정한 내부통제에 대해서도 책임이 있습니다.

경영진은 재무제표를 작성할 때, 재단의 계속기업으로서의 존속능력을 평가하고 해당되는 경우, 계속기업 관련 사항을 공시할 책임이 있습니다. 그리고 경영진이 기업을 청산하거나 영업을 중단할 의도가 없는 한, 회계의 계속기업전제의 사용에 대해서도 책임이 있습니다.

지배기구는 재단의 재무보고절차의 감시에 대한 책임이 있습니다.

재무제표감사에 대한 감사인의 책임

우리의 목적은 재단의 재무제표에 전체적으로 부정이나 오류로 인한 중요한 왜곡표시가 없는지에 대하여 합리적인 확신을 얻어 우리의 의견이 포함된 감사보고서를 발행하는데 있습니다. 합리적인 확신은 높은 수준의 확신을 의미하나, 감사기준에 따라 수행된 감사가 항상 중요한 왜곡표시를 발견한다는 것을 보장하지는 않습니다. 왜곡표시는 부정이나 오류로부터 발생할 수 있으며, 왜곡표시가 재무제표를 근거로 하는 이용자의 경제적 의사결정에 개별적으로 또는 집합적으로 영향을 미칠 것이 합리적으로 예상되면, 그 왜곡표시는 중요하다고 간주됩니다.

감사기준에 따른 감사의 일부로서 우리는 감사의 전 과정에 걸쳐 전문가적 판단을 수행하고 전문가적 의구심을 유지하고 있습니다. 또한, 우리는:

- 부정이나 오류로 인한 재무제표의 중요왜곡표시위험을 식별하고 평가하며 그러한 위험에 대응하는 감사절차를 설계하고 수행합니다. 그리고 감사의견의 근거로서 충분하고 적합한 감사증거를 입수합니다. 부정은 공모, 위조, 의도적인 누락, 허위진술 또는 내부통제 무력화가 개입될 수 있기 때문에 부정으로 인한 중요한 왜곡표시를 발견하지 못할 위험은 오류로 인한 위험보다 큽니다.

-상황에 적합한 감사절차를 설계하기 위하여 감사와 관련된 내부통제를 이해합니다.
그러나 이는 내부통제의 효과성에 대한 의견을 표명하기 위한 것이 아닙니다.

-재무제표를 작성하기 위하여 경영진이 적용한 회계정책의 적합성과 경영진이 도출한 회계추정치와 관련 공시의 합리성에 대하여 평가합니다.

-경영진이 사용한 회계의 계속기업전제의 적절성과, 입수한 감사증거를 근거로 계속기업으로서의 존속능력에 대하여 유의적 의문을 초래할 수 있는 사건이나, 상황과 관련된 중요한 불확실성이 존재하는지 여부에 대하여 결론을 내립니다. 중요한 불확실성이 존재한다고 결론을 내리는 경우, 우리는 재무제표의 관련 공시에 대하여 감사보고서에 주의를 환기시키고, 이들 공시가 부적절한 경우 의견을 변형시킬 것을 요구받고 있습니다. 우리의 결론은 감사보고서일까지 입수된 감사증거에 기초하나, 미래의 사건이나 상황이 회사의 계속기업으로서 존속을 중단시킬 수 있습니다.

-공시를 포함한 재무제표의 전반적인 표시와 구조 및 내용을 평가하고, 재무제표의 기초가 되는 거래와 사건을 재무제표가 공정한 방식으로 표시하고 있는지 여부를 평가합니다.

우리는 여러 가지 사항들 중에서 계획된 감사범위와 시기 그리고 감사 중 식별된 유의적 내부통제 미비점 등 유의적인 감사의 발견사항에 대하여 지배기구와 커뮤니케이션합니다.

수원시 영통구 에듀타운로 102, B동 825호
(이의동, 광고중앙역 SK VIEW)
세 정 회 계 법 인
대 표 이 사 강 성 일



2024년 2월 22일

이 외부감사인의 감사보고서는 감사보고서일(2024년 2월 22일) 현재로 유효한 것입니다. 따라서 감사보고서일 후 이 보고서를 열람하는 시점 사이에 첨부된 회사의 재무제표에 중요한 영향을 미칠 수 있는 사건이나 상황이 발생할 수도 있으며 이로 인하여 이 외부감사인의 감사보고서가 수정될 수도 있습니다.

(첨부)재 무 제 표

재단법인 수원문화재단

제12 기

2023년 01월 01일 부터

2023년 12월 31일 까지

제11 기

2022년 01월 01일 부터

2022년 12월 31일 까지

"첨부된 재무제표 및 주석은 당 재단이 작성한 것입니다."

재단법인 수원문화재단 이사장 이재준

본점 소재지 : (도로명주소) 경기도 수원시 팔달구 행궁로 11

(전 화) 031-290-3592

재 무 상 태 표

제12기 2023년 12월 31일 현재

제 11기 2022년 12월 31일 현재

(재)수원문화재단

(단위 : 원)

과목	제 12(당)기			제 11(전)기		
	통합	공익사업목적	기타사업	통합	공익사업목적	기타사업
자산						
I. 유동자산	2,104,720,450	1,989,801,207	114,919,243	2,675,980,835	2,645,379,776	30,601,059
(1) 당좌자산	2,104,720,450	1,989,801,207	114,919,243	2,675,980,835	2,645,379,776	30,601,059
현금및현금성자산(주석2)	1,972,797,050	1,857,877,807	114,919,243	2,580,872,315	2,550,271,256	30,601,059
미수금	109,150,350	109,150,350	-	88,314,100	88,314,100	-
선납세금(주석4)	22,773,050	22,773,050	-	6,794,420	6,794,420	-
(2) 재고자산	-	-	-	-	-	-
II. 비유동자산	500,253,096	500,253,096	-	500,253,096	500,253,096	-
(1) 투자자산	500,253,096	500,253,096	-	500,253,096	500,253,096	-
기본순재산예치금(주석2,3)	500,253,096	500,253,096	-	500,253,096	500,253,096	-
(2) 유형자산(주석2,5)	-	-	-	-	-	-
차량운반구	69,385,580	69,385,580	-	69,385,580	69,385,580	-
감가상각누계액(차량)	(69,381,580)	(69,381,580)	-	(68,166,450)	(68,166,450)	-
자산취득보조금(차량)	(4,000)	(4,000)	-	(1,219,130)	(1,219,130)	-
비품	3,241,761,410	3,241,761,410	-	3,194,847,240	3,194,847,240	-
감가상각누계액(비품)	(3,101,020,845)	(3,101,020,845)	-	(3,005,413,413)	(3,005,413,413)	-
자산취득보조금(비품)	(140,740,565)	(140,740,565)	-	(189,433,827)	(189,433,827)	-
(3) 무형자산(주석2,6)	-	-	-	-	-	-
소프트웨어	14,852,596	14,852,596	-	-	-	-
자산취득보조금(소프트웨어)	(14,852,596)	(14,852,596)	-	-	-	-
(4) 기타비유동자산	-	-	-	-	-	-
회원권	152,789,000	152,789,000	-	152,789,000	152,789,000	-
자산취득보조금(회원권)	(152,789,000)	(152,789,000)	-	(152,789,000)	(152,789,000)	-
자산총계	2,604,973,546	2,490,054,303	114,919,243	3,176,233,931	3,145,632,872	30,601,059
부채						
I. 유동부채	968,521,106	968,521,106	-	1,296,494,575	1,296,494,575	-
미지급금	440,608,786	440,608,786	-	828,275,743	828,275,743	-
예수금	104,392,425	104,392,425	-	113,430,261	113,430,261	-
민간위탁예수금(주석7)	14,090	14,090	-	5,704,907	5,704,907	-
미지급비용	409,560,120	409,560,120	-	348,276,519	348,276,519	-
미지급반환금(주석8)	13,945,685	13,945,685	-	807,145	807,145	-
II. 비유동부채	46,158,480	46,158,480	-	105,700,430	105,700,430	-
퇴직급여충당부채(주석2,9)	1,557,266,838	1,557,266,838	-	757,650,534	757,650,534	-
퇴직연금운용자산(주석2,9)	(1,511,108,358)	(1,511,108,358)	-	(651,950,104)	(651,950,104)	-
III. 고유목적사업준비금	114,919,243	-	114,919,243	30,601,059	-	30,601,059
고유목적사업준비금(주석10)	114,919,243	-	114,919,243	30,601,059	-	30,601,059
부채총계	1,129,598,829	1,014,679,586	114,919,243	1,432,796,064	1,402,195,005	30,601,059
순자산						
I. 기본순자산	500,253,096	500,253,096	-	500,253,096	500,253,096	-
기본순자산	500,253,096	500,253,096	-	500,253,096	500,253,096	-
II. 보통순자산	975,121,621	975,121,621	-	1,243,184,771	1,243,184,771	-
이월이익잉여금	975,121,621	975,121,621	-	1,243,184,771	1,243,184,771	-
III. 순자산조정	-	-	-	-	-	-
기타	-	-	-	-	-	-
순자산 총계	1,475,374,717	1,475,374,717	-	1,743,437,867	1,743,437,867	-
부채와자본총계	2,604,973,546	2,490,054,303	114,919,243	3,176,233,931	3,145,632,872	30,601,059

별첨 주석은 본 재무제표의 일부입니다.

운 영 성 과 표

제12기 2023월 01월01일부터 2023년 12월 31일부터

제11기 2022월 01월01일부터 2022년 12월 31일현재

(재)수원문화재단

(단위 : 원)

과목	제 12(당)기			제 11(전)기		
	통합	공익사업목적	기타사업	통합	공익사업목적	기타사업
I. 사업수익(주석2)	28,361,829,643	28,361,829,643	-	33,992,014,172	33,992,014,172	-
1. 수원시출연금수익	15,457,140,748	15,457,140,748	-	15,664,891,100	15,664,891,100	-
2. 대행사업수익	12,462,612,131	12,462,612,131	-	17,759,360,410	17,759,360,410	-
3. 보조금수익	438,205,623	438,205,623	-	552,533,269	552,533,269	-
4. 기부금수익	3,871,141	3,871,141	-	15,229,393	15,229,393	-
II. 사업비용	28,629,892,793	28,629,892,793	-	33,269,338,306	33,269,338,306	-
1. 사업수행비용(주석11)	25,951,546,126	25,951,546,126	-	31,002,607,522	31,002,607,522	-
2. 일반관리비용	2,676,307,267	2,676,307,267	-	2,264,861,884	2,264,861,884	-
가. 인력비용	1,579,538,741	1,579,538,741	-	1,373,264,181	1,373,264,181	-
직원급여	1,336,230,870	1,336,230,870	-	1,209,127,321	1,209,127,321	-
상여금	70,747,750	70,747,750	-	80,022,620	80,022,620	-
퇴직급여	172,560,121	172,560,121	-	84,114,240	84,114,240	-
나. 시설비용	213,735,980	213,735,980	-	21,351,600	21,351,600	-
시설비	164,086,360	164,086,360	-	-	-	-
자산취득비	49,649,620	49,649,620	-	21,351,600	21,351,600	-
다. 기타비용	883,032,546	883,032,546	-	870,246,103	870,246,103	-
복리후생비	372,321,510	372,321,510	-	113,877,861	113,877,861	-
여비교통비	5,239,350	5,239,350	-	7,575,680	7,575,680	-
통신비	17,113,840	17,113,840	-	24,646,010	24,646,010	-
수도광열비	33,438,210	33,438,210	-	61,838,440	61,838,440	-
관서업무비	10,063,580	10,063,580	-	9,499,810	9,499,810	-
세금과공과금	20,400,890	20,400,890	-	20,578,670	20,578,670	-
지급임차료	6,879,600	6,879,600	-	9,807,140	9,807,140	-
수선비	166,850,510	166,850,510	-	35,287,508	35,287,508	-
보험료	13,833,420	13,833,420	-	12,837,722	12,837,722	-
차량유지비	10,017,536	10,017,536	-	7,015,850	7,015,850	-
교육훈련비	18,963,000	18,963,000	-	8,154,000	8,154,000	-
도서인쇄비	64,644,600	64,644,600	-	70,080,940	70,080,940	-
회의운영비	13,090,000	13,090,000	-	7,560,800	7,560,800	-
소모품비	33,701,860	33,701,860	-	22,404,510	22,404,510	-
지급수수료	40,666,960	40,666,960	-	309,705,262	309,705,262	-
행사홍보비	28,563,250	28,563,250	-	30,500,000	30,500,000	-
업무추진비	19,784,630	19,784,630	-	20,727,900	20,727,900	-
운반비	59,800	59,800	-	-	-	-
행사실비보상금	7,400,000	7,400,000	-	8,448,000	8,448,000	-
민간행사보조	-	-	-	25,600,000	25,600,000	-
3. 모금비용	2,039,400	2,039,400	-	1,868,900	1,868,900	-
III. 사업이익	(268,063,150)	(268,063,150)	-	722,675,866	722,675,866	-
VI. 사업외수익	108,124,823	-	108,124,823	24,304,619	-	24,304,619
이자수익	108,124,823	-	108,124,823	24,304,619	-	24,304,619
V. 사업외비용	-	-	-	-	-	-
VI. 고유목적사업준비금전입액	108,124,823	-	108,124,823	24,304,619	-	24,304,619
고유목적사업준비금환입액	108,124,823	-	108,124,823	24,304,619	-	24,304,619
VII. 고유목적사업준비금환입액	-	-	-	-	-	-
VIII. 법인세차감전이익	(268,063,150)	(268,063,150)	-	722,675,866	722,675,866	-
IX. 법인세등	-	-	-	-	-	-
X. 당기운영이익	(268,063,150)	(268,063,150)	-	722,675,866	722,675,866	-

별첨 주석은 본 재무제표의 일부입니다.

주석

재무제표에 대한 주석

재단법인 수원문화재단
(2023년 12월 31일 현재)

1. 재단법인의 개요

재단법인 수원문화재단(이하 "재단"이라 함.)은 수원시의 역사와 전통의 계승과 지방 문화예술의 진흥을 통해 시의 정체성을 확립하고, 문화정책사업과 관광활성화사업, 문화예술의 창작·보급 사업 등을 전개하여 시민에게 질 높은 문화서비스를 제공하고, 문화 복지 구현에 이바지함을 목적으로, 민법 제32조 및 문화체육관광부 문화재청 소관 비영리법인의 설립 및 감독에 관한 규칙 제3조의 규정에 의하여 설립되었습니다. 또한, 수원시와 수원시의회는 재단법인 수원문화재단 설립 및 운영 조례 제3046호(2011.08.05. 제정)을 통하여 재단의 설립 및 지원을 위한 근거를 마련하였습니다

당 재단의 개요는 다음과 같습니다.

(1) 재단의 설립 : 2011년 12월 7일

(2) 재단의 소재지 : 경기도 수원시 팔달구 행궁로 11(남창동)

(3) 대표자 : 이재준

(4) 출자 상황

수원문화재단 설치 및 지원조례 제 5조의 규정에 의거 수원시가 10,000,000원을 전액 출연하였습니다.

(5) 재단의 목적 사업

- 문화예술의 창작·보급 및 문화예술 활동의 지원
- 문화예술에 관한 연구사업
- 문화예술 전문 인력의 양성
- 문화예술단체의 국내·외 활동 지원
- 전통문화예술의 전승과 문화유산 발굴, 보존
- 수원화성 시설의 운영·관리 및 수익사업
- 관광활성화를 위한 정책, 콘텐츠, 홍보 개발

- 수원 에스케이(SK) 아트리움 및 수원미디어센터의 운영·관리
- 수원시장(이하 “ 시장” 이라 한다)이 위탁하는 사업
- 그 밖의 문화재단 목적달성에 필요한 사업

2. 재무제표 작성기준 및 주요회계처리 방침

당재단은 공익법인회계기준 및 일반기업회계기준에 따라 재무제표를 작성하고 있으며, 재단이 채택하고 있는 주요 회계처리방침은 다음과 같습니다.

(1) 현금및현금성자산

재단은 통화 및 타인발행수표 등 통화대용증권과 당좌예금, 보통예금 및 큰 거래비용 없이 현금으로 전환이 용이하고 이자율 변동에 따른 가치변동의 위험이 경미한 금융상품으로서 취득 당시 만기일(또는 상환일)이 3개월 이내인 것을 현금및현금성자산으로 분류하고 있습니다.

(2) 금융상품

단기적 자금운용의 목적으로 소유하거나 기한이 1년 이내에 도래하는 금융기관의 정기예금, 정기적금 등을 단기금융상품으로 분류하고, 유동자산에 속하지 아니하는 금융상품은 장기금융상품으로 분류하고 있습니다.

(3) 유형자산

재단은 유형자산의 취득원가 산정시, 당해 자산의 제작원가 또는 구입원가 및 경영진이 의도하는 방식으로 가동하는데 필요한 장소와 상태에 이르게 하는데 직접 관련되는 원가를 가산하고 있습니다.

유형자산의 취득 또는 완성 후의 지출이 유형자산의 내용연수를 연장시키거나 가치를 실질적으로 증가시키는 지출인 경우에는 자본적 지출로 처리하고, 원상을 회복시키거나 능률유지를 위한 지출은 당기 비용으로 처리하고 있습니다.

최초 인식 후에 유형자산은 원가에서 감가상각누계액과 손상차손누계액을 차감한 금액을 장부금액으로 하고 있습니다.

재단은 다음의 유형자산에 대하여 정률법으로 상각하고 있으며 내용연수는 아래의 표와 같습니다.

구 분	추정내용연수
차 량 운 반 구	5년
비 품	5년

유형자산의 제거로부터 발생하는 손익은 처분금액과 장부금액의 차액으로 결정되며, 당기손익으로 인식하고 있습니다.

(4) 무형자산

무형자산은 당해 자산의 제작원가 또는 구입가격에 자산을 의도한 목적에 사용할 수 있도록 준비하는 데 직접 관련되는 원가를 가산한 가액을 취득원가로 계상하고 있습니다.

무형자산은 사용가능한 시점부터 잔존가액을 영("0")으로 하여 아래의 내용연수동안 정액법으로 상각하며 이에 의해 계상된 상각액을 직접 차감한 잔액으로 평가하고 있습니다.

구 분	추정내용연수
소프트웨어	5년

무형자산의 취득 또는 완성 후의 지출로서 무형자산과 직접 관련되어 있고 미래경제적 효익을 증가시킬 가능성이 매우 높으며, 관련된 지출을 신뢰성 있게 측정할 수 있는 경우에만 자본적 지출로 처리하고, 그렇지 않은 경우에는 발생한 기간의 비용으로 인식하고 있습니다.

(5) 정부보조금

재단은 정부보조금에 부수되는 조건의 준수와 보조금 수취에 대한 합리적인 확신이 있을 경우에만 정부보조금을 인식하고 있습니다.

시장이자율보다 낮은 이자율인 정부대여금의 효익은 정부보조금으로 처리하고 있으며, 해당 정부보조금은 시장이자율에 기초하여 산정된 정부대여금 공정가치와 수취한 대가의 차이로 측정하고 있습니다.

자산관련 정부보조금은 자산의 장부금액을 결정할 때 차감하는 형식으로 재무상태표에 표시하고 있습니다. 해당 정부보조금은 관련자산의 내용연수에 걸쳐 감가상각비를 감소시키는 방식으로 당기손익으로 인식하고 있으며, 해당 자산을 처분하는 경우에는 그 잔액을 처분손익에 반영하고 있습니다.

수익관련 정부보조금은 보상하도록 의도된 비용에 대응시키기 위해 체계적인 기준에 따라 해당 기간에 걸쳐 수익으로 인식하며, 이미 발생한 비용이나 손실에 대한 보전 또는 향후 관련원가의 발생 없이 당사에 제공되는 즉각적인 금융지원으로 수취하는 정부보조금은 수취할 권리가 발생하는 기간에 당기손익으로 인식하고 있습니다.

이에 따라 수익관련 정부보조금은 대응되는 비용이 없는 경우에는 영업외수익으로 회계처리하고 특정의 비용을 보전할 목적으로 받는 정부보조금은 특정의 비용과 상계 처리하고 있습니다.

(6) 수익

수익은 재화의 판매, 용역의 제공이나 자산의 사용에 대하여 받았거나 또는 받을 대가의 공정가치로 측정하며 판매자에 의해 제공된 매출에누리와 할인 및 환입은 수익에서 차감하고 있습니다.

1) 출연금 수익

재단은 수원시로부터 출연금을 출연받은 시점에 수익으로 인식하고 있습니다.

2) 민간위탁사업수익, 국고보조금 수익

재단은 위탁사업계약으로부터 수입은 위탁사업비용이 발생한 만큼 수익을 인식하고 있으며, 위탁사업수익 수령액 중 미집행잔액은 미지급금으로 계상하고 있습니다.

(7) 퇴직급여

재단은 보고기간 종료일 현재 임직원이 퇴직할 경우 지급하여야 할 퇴직일시금에 상당하는 금액을 측정하여 퇴직급여충당부채로 인식하고 있습니다. 또한 재단은 전기부터 확정급여형 퇴직연금제도를 시행하여 중소기업은행에 납부하고 있고, 동 금액을 퇴직연금운용자산과목으로 하여 퇴직급여충당부채에서 차감하는 형식으로 표시하고 있으며 퇴직연금운용자산이 퇴직급여충당부채를 초과하는 경우 그 초과액을 투자자산 과목으로 계상하고 있습니다.

(8) 순자산

1) 기본 순자산

기본순자산이란 사용이나 처분에 영구적 제약이 있는 순자산으로, 사용이나 처분시 주무관청 등의 허가가 필요한 경우를 의미하고 있습니다.

2) 보통순자산

보통순자산은 기본순자산이나 순자산조정이 아닌 순자산으로, 잉여금과 적립금으로 구분하고, 적립금은 미래 특정용도로 사용하기 위하여 적립해두는 준비금과 임의적립금으로 구성되어 있습니다.

3. 사용이 제한된 예금

당기 및 전기말 현재 재단의 사용이 제한된 예금 등의 내용은 다음과 같습니다.

(단위: 원)

구분	당기말	전기말	비고
기본순자산예치금	500,253,096	500,253,096	

4. 선납세금

선납세금은 이자수익에 대한 원천징수된 법인세와 지방소득세 선납분으로 차기 회계연도에 환급받을 예정입니다.

5. 유형자산

당기 및 전기 중 유형자산의 변동내용은 다음과 같습니다.

[당기]

(단위 : 원)

과목	취득가액 및 보조금				감가상각누계액				순장부가액
	기초	증가	감소	기말	기초	증가	감소	기말	
차량운반구	69,385,580	-	-	69,385,580	(68,166,450)	(1,215,130)	-	(69,381,580)	4,000
국고보조금	(1,219,130)	-	(1,215,130)	(4,000)	-	-	-	-	(4,000)
비품	3,194,847,240	46,914,170	-	3,241,761,410	(3,005,413,413)	(95,607,432)	-	(3,101,020,845)	140,740,565
국고보조금	(189,433,827)	-	(48,693,262)	(140,740,565)	-	-	-	-	(140,740,565)
합계	3,073,579,863	46,914,170	(49,908,392)	3,170,402,425	(3,073,579,863)	(96,822,562)	-	(3,170,402,425)	-

[전기]

(단위 : 원)

과목	취득가액 및 보조금				감가상각누계액				순장부가액
	기초	증가	감소	기말	기초	증가	감소	기말	
차량운반구	69,385,580	-	-	69,385,580	(67,167,408)	(999,042)	-	(68,166,450)	1,219,130
국고보조금	(2,218,172)	-	(999,042)	(1,219,130)	-	-	-	-	(1,219,130)
비품	3,107,945,480	86,901,760	-	3,194,847,240	(2,888,989,296)	(116,424,117)	-	(3,005,413,413)	189,433,827
국고보조금	(218,956,184)	(86,901,760)	(116,424,117)	(189,433,827)	-	-	-	-	(189,433,827)
합계	2,956,156,704	-	(117,423,159)	3,073,579,863	(2,956,156,704)	(117,423,159)	-	(3,073,579,863)	-

6. 무형자산

당기 중 무형자산의 변동내용은 다음과 같습니다.

(단위 : 원)

과목	취득가액 및 보조금				상각누계액				순장부가액
	기초	증가	감소	기말	기초	증가	감소	기말	
소프트웨어	-	23,795,880	-	23,795,880	-	(8,943,284)	-	(8,943,284)	14,852,596
국고보조금	-	(23,795,880)	(8,943,284)	(14,852,596)	-	-	-	-	(14,852,596)
합계	-	-	(8,943,284)	8,943,284	-	(8,943,284)	-	(8,943,284)	-

7. 민간위탁예수금

민간위탁예수금은 국가, 수원시, 기업, 민간단체 등으로부터 특정행사를 위해 지원받은 금액 중 미사용되어 차기 회계연도의 반납할 금액입니다.

8. 미지급반환금

미지급반환금은 수원시나 기타의 지원처에 반환이 확정된 금액 중 재무상태표일 현재 미반환된 금액입니다.

9. 퇴직급여충당부채

당기 및 전기 중 퇴직급여충당부채 및 퇴직연금운용자산의 변동내용은 다음과 같습니다.

[당기]

(단위 : 원)

구분	기초	당기감소		당기증가액	기말잔액
		목적사용	기타		
퇴직급여충당부채	757,650,534	145,933,877	-	945,550,181	1,557,266,838
퇴직연금운용자산	(651,950,104)	(40,233,447)	-	(899,391,701)	(1,511,108,358)
합계	105,700,430	105,700,430	-	46,158,480	46,158,480

[전기]

(단위 : 원)

구분	기초	당기감소		당기증가액	기말잔액
		목적사용	기타		
퇴직급여충당부채	100,322,620	79,998,760	-	737,326,674	757,650,534
퇴직연금운용자산	-	-	-	(651,950,104)	(651,950,104)
합계	100,322,620	79,998,760	-	85,376,570	105,700,430

10. 고유목적사업준비금

당 재단은 수익사업을 향후 당 재단의 고유목적사업에 사용하기 위하여 법인세법 제 29조에 의거 고유목적사업준비금을 설정하고 있으며, 당기 및 전기의 고유목적사업준비금의 변동내역은 다음과 같습니다.

(단위 : 원)

구분	당기	전기	비고
기초잔액	30,601,059	61,701,609	
고유목적사업준비금 전입액	108,124,823	24,304,619	
고유목적사업준비금 환입액	-	-	
고유목적준비금사용액	(23,806,639)	(55,405,169)	
기말잔액	114,919,243	30,601,059	

11. 사업수행비용

당기와 전기 사업수행비용 세부내역은 다음과 같습니다.

(단위 : 원)

과목	당기	전기
1.인력비용	10,275,071,917	11,372,379,729
직원급여	9,112,661,490	10,311,215,549
상여금	396,026,320	374,022,460
퇴직급여	766,384,107	687,141,720
2.시설비용	68,394,590	176,488,400
시설비	47,334,160	110,696,240
자산취득비	21,060,430	65,792,160
3. 기타비용	15,608,079,619	19,453,739,393
복리후생비	971,378,103	1,619,085,198
여비교통비	86,285,597	84,646,844
접대비	22,940,170	25,394,540
통신비	102,476,593	80,624,260
수도광열비	796,637,650	635,230,460
관서업무비	24,033,320	22,610,200
세금과공과금	12,783,200	21,068,410
지급임차료	182,943,930	1,359,469,450
수선유지비	880,090,345	495,562,750

과목	당기	전기
보험료	62,336,810	77,541,731
차량유지비	73,743,140	82,119,926
경상연구개발비	526,625,520	-
운반비	3,400,000	6,780,800
교육훈련비	1,001,500	49,079,000
도서인쇄비	371,039,830	159,928,240
회의비	72,429,890	92,538,130
소모품비	460,738,243	261,138,590
지급수수료	1,380,084,805	2,115,220,355
행사홍보비	7,242,775,040	7,117,523,510
민간지원	838,627,823	1,092,238,819
보상금	1,495,708,110	4,055,938,180
합계	25,951,546,126	31,002,607,522

12. 순자산변동내역

1) 당기 및 전기 중 순자산 변동내역은 다음과 같습니다.

(단위 : 원)

과목	통합		공익목적사업		기타사업		순자산합계
	기본순자산	보통순자산 (잉여금)	기본순자산	보통순자산 (잉여금)	기본순자산	보통순자산 (잉여금)	
I. 2022년 1월 1일(전기초)	1,660,253,096	520,508,905	1,660,253,096	520,508,905	-	-	2,180,762,001
· 기본순자산증감	(1,160,000,000)	-	(1,160,000,000)	-	-	-	(1,160,000,000)
· 당기운영이익	-	722,675,866	-	722,675,866	-	-	722,675,866
II. 2022년12월 31일(전기말)	500,253,096	1,243,184,771	500,253,096	1,243,184,771	-	-	1,743,437,867
III. 2023년 1월 1일(당기초)	500,253,096	1,243,184,771	500,253,096	1,243,184,771	-	-	1,743,437,867
· 기본순자산증감	-	-	-	-	-	-	-
· 당기운영이익	-	(268,063,150)	-	(268,063,150)	-	-	(268,063,150)
IV. 2023년12월 31일(당기말)	500,253,096	975,121,621	500,253,096	975,121,621	-	-	1,475,374,717

2) 당 재단의 설립 이후 기본순자산 변동내역은 다음과 같습니다.

(단위 : 원)

결의일	구분				금액
	출연금.순수기부금 기본재산전입	조건부 기부금 기본재산전입	잉여금 기본재산전입	기본재산 출연금 환입	
2011.12.05.	10,000,000	-	-	-	10,000,000
2013.03.28.	-	59,468,404	2,040,531,596	-	2,100,000,000
2014.03.28.	10,581,740	3,140,035	469,410	-	14,191,185
2015.03.24.	1,033,014	17,439,052	1,156,459,050	-	1,174,931,116
2016.03.15.	5,574,412	-	28,645,315	-	34,219,727
2017.03.07.	5,934,579	-	27,538,011	-	33,472,590
2018.03.16	2,640,680	-	21,110,694	-	23,751,374
2019.03.15.	6,652,681	-	31,811,423	-	38,464,104
2021.08.23.	-	-	-	(1,768,777,000)	(1,768,777,000)
2022.10.27.	-	-	-	(1,160,000,000)	(1,160,000,000)
계	42,417,106	80,047,491	3,306,565,499	(2,928,777,000)	500,253,096

4. 재무제표 부속명세서

(수원문화재단)

- (1) - 현금예금명세서
- (2) - 기타미수금명세서
- (3) - 기타당좌자산명세서
- (4) - 유형자산명세서
- (5) - 무형자산명세서
- (6) - 미지급비용(금)명세서
- (7) - 기타유동부채명세서
- (8) - 총당금명세서
- (9) - 기본재산명세서
- (10) - 성질별 손익계산서
- (11) - 재무제표와 예산결산 차이 명세서

(1) 현금예금명세서

(단위 : 원)

구 분		금 액				거래은행
		전 기 이 월 액	당 기 수 입 액	당 기 지 출 액	기말잔액	
총계		2,580,872,315	112,097,493,686	112,705,568,951	1,972,797,050	
현금및 현금성 자산	소계	2,580,872,315	77,362,619,249	77,970,694,514	1,972,797,050	
	현금					
	보통예금 (출연금)	1,211,800,042	50,655,715,173	50,827,151,454	1,040,363,761	기업은행
	보통예금 (위탁사업비)	788,392,821	18,579,713,578	18,955,054,413	413,051,986	
	보통예금 (퇴직급여충당금)	105,700,430	46,163,208	105,705,158	46,158,480	
	보통예금 (보조금)	6,689,506	682,589,772	687,868,092	1,411,186	
	보통예금 (기부금)	314,159,118	3,871,141	70,621,410	247,408,849	
	세입지출외현금	154,130,398	7,115,213,916	7,044,941,526	224,402,788	
단기 금융 상품	소계	-	35,014,226,898	35,014,226,898	-	
	정기예금 (출연금 유희)	-	34,013,720,706	34,013,720,706	-	기업은행
	정기예금 (기본재산)	-	1,000,506,192	1,000,506,192	-	

(2) 기타미수금명세서

가. 총괄

(단위 : 원)

연도별	구분 전기이월 미수금	당기조정		기말잔액	비고
		증가	감소		
2023(당기)	88,314,100	108,526,300	88,314,100	108,526,300	

나. 상세 기타미수금명세서

(단위 : 원)

연도별	구분	계정과목	발생일자	미수액	거래처	미수사유
2023(당기)		미수금	2023.12.31	108,526,300	직원	24년 연차수당

(3) 기타당좌자산명세서

(단위 : 원)

계정과목	거래내용	거래처	금액	비고
선납세금	선급법인세	수원세무서 팔달구청	20,702,900 2,070,150	

(4) 유형자산 명세서

(단위 : 원)

과 목	취 득 가 액			감 가 상 각 총 당 금			순장부 가액	비 고		
	전 기 이월액	당 기 증 감		기 말 잔 액	전 기 이월액	당 기 증 감				
		증가	감 소			증가			감 소	
합 계	3,264,232,820	46,914,170	-	3,311,146,990	3,073,579,863	96,822,562	-	3,170,402,425	140,744,565	
차량운반구	69,385,580	-	-	69,385,580	68,166,450	1,215,130	-	69,381,580	4,000	정률법
비 품	3,194,847,240	46,914,170	-	3,241,761,410	3,005,413,413	95,607,432	-	3,101,020,845	140,740,565	정률법

(5) 무형자산 명세서

(단위 : 원)

구 분 과 목	취 득 원 가			당 기 상각액	상각누계	기 말 잔 액	비 고
	전기이월액	당기증가	계				
소프트웨어	-	23,795,880	23,795,880	8,943,284	8,943,284	14,852,596	

(6) 미지급비용(금)명세서(장기, 단기)

(단위 : 원)

계정과목	발생일자	금액	미지급기간(일) (23.12.31 기준)	이율	거래처	미지급사유
미지급비용 (단기)	2023.12.31	18,190,450	회계연도 종료 후 1개월 내 지급	-	BC카드	회계연도 말에 선결제 하지 못한 2023.12.27.이후 카드 사용건
미지급비용 (단기)	2023.12.31	391,369,670		-	직원	직원24년 연차수당 회계처리
미지급금 (단기)	2023.12.31	323,930,226	회계연도 종료 후 1개월 내 지급	-	수원시 등 대행사업 교부처	회계연도 이후 대행사업비 반납
미지급금 (단기)	2023.12.31	116,678,560	회계연도 종료 후 1개월 내 지급	-	아름드리 등 10곳	사무정리기간 집행분

(7) 기타유동부채명세서

(단위 : 원)

계정과목	발생일자	구분	금액	거래처	비고
예수금	2023.12.31	원천세 등	104,392,425	수원세무서 팔달구청	
민간위탁예수금	2023.12.31	대행사업비 이자	14,090	수원시청	~2022년까지 귀속분
미지급반환금	2023.12.31	미처리 세외수입 및 대행사업비 결산이자	13,945,685	수원시청	2023년 귀속분

(8) 총당금명세서

(단위 : 원)

구분 (내역)	기초잔액	당기감소액		당기증가액	기말잔액	비고
		목적사용	퇴직연금운용 자산			
합계	105,700,430	40,233,447	859,158,254	839,849,751	46,158,480	
퇴직급여충당부채	105,700,430	40,233,447	859,158,254	839,849,751	46,158,480	12.31기준 퇴직금 추계액

1. 퇴직연금운용자산을 22년에 새로 가입하여 납입함.
2. 퇴직연금운용자산을 포함한 기말잔액은 905,316,734원 이다.
3. 기말잔액의 46,158,480원은 12월 31일자 퇴사자의 퇴직금이며 익년도 1월에 지급됨

(9) 기본재산명세서

(단위 : 원)

구분	세부 내역	기초 잔액	당기 증가액	당기 감소액	기말 잔액	비고
국가출연 기본재산	현금예금					
	토지					
	건물					
	유가증권					
	계					
지자체출연 기본재산	현금예금	500,253,096	-	-	500,253,096	기업은행
	토지					
	건물					
	유가증권					
	계	500,253,096	-	-	500,253,096	
기타 기본재산	현금예금					
	토지					
	건물					
	유가증권					
	계					
합계	현금예금	500,253,096			500,253,096	
	토지					
	건물					
	유가증권					
	계	500,253,096	-	-	500,253,096	

(10)

성질별손익계산서

(단위 : 원)

성질별 분류	목 별	2023년도 (당기)			2022년도 (전기)		
		(1) 예산결산 채무확정액	(2) 손익계산서 금 액	(3) 차 이 (1-2)	(4) 예산결산 채무확정액	(5) 손익계산서 금 액	(6) 차 이 (4-5)
	당기순이익(수익-비용)	2,568,709,783	△268,063,150	2,836,772,933	3,729,548,543	722,675,866	3,006,872,677
	수익(수익적수입)합계	31,133,564,206	28,469,954,466	2,663,609,740	36,672,555,549	34,016,318,791	2,656,236,758
영업수익	소 계	12,308,743,845	12,462,612,131	△153,868,286	19,919,674,750	17,759,360,410	2,160,314,340
	대행사업수익	12,308,743,845	12,462,612,131	△153,868,286	19,919,674,750	17,759,360,410	2,160,314,340
영업외수익	소 계	16,252,320,075	16,007,342,335	244,977,740	15,319,699,289	16,256,958,381	△937,259,092
	이자수익	132,146,193	108,124,823	24,021,370	43,772,062	24,304,619	19,467,443
	보조금수익	438,205,623	438,205,623	-	493,023,419	552,533,269	-59,509,850
	기부금수익	318,030,259	3,871,141	314,159,118	531,245,298	15,229,393	516,015,905
	출자출연금수익	15,363,938,000	15,457,140,748	△93,202,748	14,242,441,000	15,664,891,100	△1,422,450,100
	기타영업외수익	-	-	-	9,217,510	-	9,217,510
	수익(자본적수입) 합계	2,572,500,286	-	2,572,500,286	1,433,181,510	-	1,433,181,510
자본성이익	잉여금	1,195,032,000	-	1,195,032,000	1,260,536,000	-	1,260,536,000
	이월금	1,377,468,286	-	1,377,468,286	172,645,510	-	172,645,510
	비용(수익적지출)합계	28,564,854,423	28,738,017,616	△173,163,193	32,943,007,006	33,293,642,925	△350,635,919
인건비용	소 계	10,635,330,950	10,915,666,430	△280,335,480	9,989,750,230	11,974,387,950	△1,984,637,720
	보수	6,483,996,410	-	6,483,996,410	6,065,141,480	-	6,065,141,480
	기타직보수	2,160,564,660	-	2,160,564,660	2,060,646,010	-	2,060,646,010
	기간제근로자보수	1,968,019,880	-	1,968,019,880	1,839,053,040	-	1,839,053,040
	직무수행경비	22,750,000	-	22,750,000	24,909,700	-	24,909,700
	급여	-	10,448,892,360	△10,448,892,360	-	11,520,342,870	△11,520,342,870
	상여금	-	466,774,070	△466,774,070	-	454,045,080	△454,045,080
유 영 경 비	소 계	16,990,579,245	16,775,282,135	215,297,110	22,185,112,916	20,523,694,396	1,661,418,520
	복리후생비	1,037,561,233	1,343,699,613	△306,138,380	983,072,042	1,732,963,059	△749,891,017
	여비	91,524,947	91,524,947	-	77,160,194	92,222,524	△15,062,330
	일반운영비	3,063,521,042	-	3,063,521,042	4,055,476,185	-	4,055,476,185
	교육훈련비	17,483,000	19,964,500	△2,481,500	10,201,000	57,233,000	△47,032,000
	통신비	-	119,590,433	△119,590,433	-	105,270,270	△105,270,270
	수도광열비	-	830,075,860	△830,075,860	-	697,068,900	△697,068,900
	소모품비	-	494,440,103	△494,440,103	-	283,543,100	△283,543,100
	차량유지비	-	83,760,676	△83,760,676	-	89,135,776	△89,135,776
	세금과공과금	-	33,184,090	△33,184,090	-	41,647,080	△41,647,080
	보험료	-	76,170,230	△76,170,230	-	90,379,453	△90,379,453
	운반비	-	3,459,800	△3,459,800	-	6,780,800	△6,780,800
	회의운영비	-	85,519,890	△85,519,890	-	100,098,930	△100,098,930

성질 별	목 별	2023년도 (당기)			2022년도		
		(1) 예산결산 채무확정액	(2) 손익계산서 금 액	(3) 차 이 (1-2)	(4) 예산결산 채무확정액	(5) 손익계산서 금 액	(6) 차 이 (4-5)
운 영 경 비	수선유지교체비	1,326,529,630	1,046,940,855	279,588,775	1,137,189,580	530,850,258	606,339,322
	위탁관리비	845,824,840	-	845,824,840	-	-	-
	지급수수료	-	1,420,751,765	△1,420,751,765	-	2,424,925,617	△2,424,925,617
	지급임차료	-	189,823,530	△189,823,530	-	1,369,276,590	△1,369,276,590
	업무추진비	42,724,800	42,724,800	-	46,122,440	46,122,440	-
	관서업무비	34,096,900	34,096,900	-	32,110,010	32,110,010	-
	행사·홍보비	6,878,927,430	7,271,338,290	△392,410,860	9,354,443,816	7,148,023,510	2,206,420,306
	연구개발비	492,542,520	526,625,520	△34,083,000	359,594,000	64,100,000	295,494,000
	민간사업지원금	838,627,823	838,627,823	-	1,114,366,649	1,117,838,819	△3,472,170
	일반보상금	1,498,185,620	1,503,108,110	△4,922,490	4,207,062,070	4,064,386,180	142,675,890
	배상금 등	1,776,000	-	1,776,000	-	-	-
	포상금	466,774,070	-	466,774,070	457,312,170	-	457,312,170
	재료비	23,808,200	-	23,808,200	-	-	-
	시설비 및 부대비	211,420,520	211,420,520	-	221,143,240	110,696,240	110,447,000
	일반보전금	-	-	-	3,310,700	-	3,310,700
	도서인쇄비	-	435,684,430	△435,684,430	-	230,009,180	△230,009,180
	자산취득비	119,250,670	70,710,050	48,540,620	126,548,820	87,143,760	39,405,060
	모금비용	-	2,039,400	△2,039,400	-	1,868,900	△1,868,900
	감가상각비	-	-	-	-	-	-
퇴직급여	938,944,228	938,944,228	-	768,143,860	771,255,960	△3,112,100	
영업외비용	-	108,124,823	△108,124,823	-	24,304,619	△24,304,619	

(11) 재무제표와 예산결산서 차이명세서

(단위 : 원)

계정과목	재무제표 (A)	예산결산 (B)	차 이 (A-B)	차 이 내 역			
				세 항	목	금 액	내 역
I. 수입(수익)금액	28,469,954,466	31,133,564,206	△2,663,609,740			△2,663,609,740	
대행사업수익	12,462,612,131	12,308,743,845	153,868,286			1,372,468,286	2022 대행사업비 명시이월액 반영
이자수익	108,124,823	132,146,193	△24,021,370			△1,218,600,000	2023 대행사업비 명시이월액 차감
보조금수익	438,205,623	438,205,623	-			△6,794,420	2022년 선납법인세 차감
기부금수익	3,871,141	318,030,259	△314,159,118			22,773,050	2023년 선납법인세 계상
출자출연금수익	15,457,140,748	15,363,938,000	93,202,748			△40,000,000	출연금 전환액 차감
잉여금	-	1,195,032,000	△1,195,032,000				
이월금	-	1,377,468,286	△1,377,468,286				
II. 지출(비용)금액	28,738,017,616	28,564,854,423	173,163,193			173,163,193	
보수	-	6,483,996,410	△6,483,996,410	인건비	보수	△6,483,996,410	급여 상계
기타직보수	-	2,160,564,660	△2,160,564,660	인건비	기타직보수	△1,968,976,560	급여 상계
기간제근로자보수	-	1,968,019,880	△1,968,019,880	인건비	기타직보수	△191,588,100	복리후생비 상계
직무수행경비	-	22,750,000	△22,750,000	인건비	기간제근로자보수	△1,908,131,020	급여 상계
급여	10,448,892,360	-	10,448,892,360	인건비	기간제근로자보수	△59,888,860	복리후생비 상계
				직무수행경비	직무수행경비	△22,750,000	급여 상계
				인건비	기간제근로자보수	1,908,131,020	기간제 급여 지급
				인건비	기타직보수	1,968,976,560	운영직 급여 지급
				인건비	보수	6,483,996,410	일반직 및 전문계약직 급여 지급
				직무수행경비	직무수행경비	22,750,000	직급보조비 지급

상여금	466,774,070	-	466,774,070	포상금	급여	65,038,370	당기 연차수당 비용 조정
복리후생비	1,343,699,613	1,037,561,233	306,138,380	인건비	포상금	466,774,070	직원 성과상여금 및 우수직원 포상
				인건비	기간제근로자보수	59,888,860	기간제근로자 4대보험료 지급
				일반운영비	기타직보수	191,588,100	운영직 4대보험료 지급
				행사홍보비	사무관리비	63,977,770	특근직원 매식비, 동호회 운영비 등
				일반운영비	행사운영비	212,490	예술인 고용보험료
				복리후생비	복리후생비	△8,243,370	보험료 상계
여비	91,524,947	91,524,947	-	복리후생비	기타복리후생비	△1,285,470	보험료 상계
일반운영비	-	3,063,521,042	△3,063,521,042	일반운영비	사무관리비	△63,977,770	복리후생비 상계
				일반운영비	사무관리비	△2,481,500	교육훈련비 상계
				일반운영비	공공운영비	△106,481,603	통신비 상계
				일반운영비	사무관리비	△13,001,010	통신비 상계
				일반운영비	공공운영비	△830,075,860	수도광열비 상계
				일반운영비	사무관리비	△465,249,133	소모품비 상계
				일반운영비	공공운영비	△1,393,300	소모품비 상계
				일반운영비	사무관리비	△1,123,500	차량유지비 상계
				일반운영비	공공운영비	△82,637,176	차량유지비 상계
				일반운영비	사무관리비	△27,000	세금과공과금 상계
				일반운영비	공공운영비	△33,157,090	세금과공과금 상계
				일반운영비	공공운영비	△62,157,890	보험료 상계
				일반운영비	사무관리비	△1,080,000	운반비 상계
				일반운영비	공공운영비	△59,800	운반비 상계
				일반운영비	사무관리비	△85,519,890	회의운영비 상계
				일반운영비	사무관리비	△56,139,150	수선유지교체비 상계
				일반운영비	공공운영비	△3,708,980	수선유지교체비 상계
				일반운영비	공공운영비	△28,415,620	지급수수료 상계
				일반운영비	사무관리비	△227,198,930	지급수수료 상계
				일반운영비	공공운영비	△3,572,400	지급임차료 상계

				일반운영비	사무관리비	△183,821,130	지급임차료 상계
				일반운영비	사무관리비	△429,204,390	행사홍보비 상계
				일반운영비	사무관리비	△24,500	행사홍보비 상계
				일반운영비	사무관리비	△34,083,000	연구개발비 상계
				일반운영비	사무관리비	△3,045,600	일반보상금 상계
				일반운영비	사무관리비	△343,845,420	도서인쇄비 상계
				일반운영비	사무관리비	△2,039,400	모금비용 상계
교육훈련비	19,964,500	17,483,000	2,481,500	일반운영비	사무관리비	2,481,500	직원 외부 교육비 및 강사수당
통신비	119,590,433	-	119,590,433	일반운영비	공공운영비	106,481,603	통신요금 납부
				일반운영비	사무관리비	13,001,010	홍보채자 발송 및 문자발송료 등
				행사홍보비	행사운영비	107,820	전시관련 우편료
수도광열비	830,075,860	-	830,075,860	일반운영비	공공운영비	830,075,860	전기, 수도요금 납부 등
소모품비	494,440,103	-	494,440,103	일반운영비	사무관리비	465,249,133	각종 시설물 및 부서 소모품 구입
				일반운영비	공공운영비	1,393,300	부서 운영 관련 소모품 교체 등
				행사홍보비	행사운영비	937,170	행사 운영 관련 소모품 구입
				수선유지교체비	수선유지비	7,538,280	시설물 유지보수 관련 소모품 구입
				재료비	일반재료비	5,073,000	위탁사업 추진 재료 구입
				행사홍보비	행사운영비	14,249,220	행사 운영 관련 소모품 구입
차량유지비	83,760,676	-	83,760,676	일반운영비	사무관리비	1,123,500	공용차량 및 사업차량(어차)유지비
				일반운영비	공공운영비	82,637,176	공용차량 및 사업차량(어차)유지비
세금과공과금	33,184,090	-	33,184,090	일반운영비	사무관리비	27,000	정기간행물 등록면허세 납부
				일반운영비	공공운영비	33,157,090	주민세 등 각종세금 납부
보험료	76,170,230	-	76,170,230	일반운영비	공공운영비	62,157,890	청사 및 사업 관련 보험가입비용
				일반운영비	복리후생비	8,243,370	직원 단체보험 가입
				복리후생비	기타복리후생비	1,285,470	위탁사업 직원 단체보험가입
				행사홍보비	행사운영비	4,483,500	행사 및 작품 보험 가입
운반비	3,459,800	-	3,459,800	일반운영비	사무관리비	1,080,000	행사 물품 운송
				일반운영비	공공운영비	59,800	재단 운영 물품 운송
				행사홍보비	행사운영비	2,320,000	전시 작품 운송

회의운영비	85,519,890	-	85,519,890	일반운영비	사무관리비	85,519,890	심의 및 회의 참석수당 지급 등
수선유지교체비	1,046,940,855	1,326,529,630	△279,588,775	일반운영비	사무관리비	56,139,150	건물 사인물 등 시설물 수선유지
				일반운영비	공공운영비	3,708,980	수리 및 부품 교체
				위탁관리비	위탁관리비	938,850	안전관리 용역료
				수선유지교체비	수선유지비	△7,538,280	소모품비 상계
				수선유지교체비	수선유지비	△331,814,475	지급수수료 상계
				행사홍보비	행사운영비	△1,023,000	행사홍보비 상계
위탁관리비	-	845,824,840	△845,824,840	위탁관리비	위탁관리비	△938,850	수선유지교체비 상계
				위탁관리비	위탁관리비	△827,617,810	지급수수료 상계
				위탁관리비	위탁관리비	△17,268,180	행사홍보비 상계
지급수수료	1,420,751,765	-	1,420,751,765	일반운영비	공공운영비	28,415,620	정기검사수수료 등
				일반운영비	사무관리비	227,198,930	자문료 및 수입금 관련 수수료 등
				수선유지교체비	수선유지비	331,814,475	청사 방호 및 청소용역비 등
				위탁관리비	위탁관리비	827,617,810	침구류 세탁 및 대체근로인력 용역 등
				행사홍보비	행사운영비	5,704,930	행사관련 세탁 및 청소 용역
지급임차료	189,823,530	-	189,823,530	일반운영비	공공운영비	3,572,400	수원역종합관광안내소 관리비
				일반운영비	사무관리비	183,821,130	각종 렌탈료
				행사홍보비	행사운영비	330,000	재단 행사 장비 임차
				일반보상금	행사실비보상금	600,000	해설사 답사 관련 버스 임차
				행사홍보비	행사운영비	1,500,000	재단 행사 장비 임차
업무추진비	42,724,800	42,724,800	-				
관서업무비	34,096,900	34,096,900	-				
행사·홍보비	7,271,338,290	6,878,927,430	392,410,860	일반운영비	사무관리비	429,228,890	강사수당 및 물품임차 구매 등
				위탁관리비	위탁관리비	17,268,180	행사운영 용역
				재료비	일반재료비	18,735,200	위탁사업 추진 재료 구입
				일반보상금	행사실비보상금	2,299,110	공연단체 계약금 등
				행사홍보비	행사운영비	1,023,000	행사관련 수선유지 비용
				행사홍보비	행사운영비	△43,298,390	도서인쇄비 상계
				행사홍보비	행사운영비	△14,249,220	소모품비 상계

				행사홍보비	행사운영비	△4,483,500	보험료 상계
				행사홍보비	행사운영비	△5,704,930	지급수수료 상계
				행사홍보비	행사운영비	△3,000,000	일반보상금 상계
				행사홍보비	행사운영비	△330,000	지급임차료 상계
				행사홍보비	행사운영비	△1,500,000	지급임차료 상계
				행사홍보비	행사운영비	△212,490	복리후생비 상계
				행사홍보비	행사운영비	△107,820	통신비 상계
				행사홍보비	행사운영비	△937,170	소모품비 상계
				행사홍보비	행사운영비	△2,320,000	운반비 상계
연구개발비	526,625,520	492,542,520	34,083,000	일반운영비	사무관리비	34,083,000	행사 관련 만족도 조사 용역
민간사업지원금	838,627,823	838,627,823	-				
일반보상금	1,503,108,110	1,498,185,620	4,922,490	배상금등	배상금등	1,776,000	사고 손해사정 합의금
				일반운영비	사무관리비	3,045,600	행사 관련 사례비 지급 등
				행사홍보비	행사운영비	3,000,000	공연출연료 지급
				일반보상금	행사실비보상금	△600,000	지급임차료 상계
				일반보상금	행사실비보상금	△2,299,110	행사홍보비 상계
배상금등	-	1,776,000	△1,776,000	배상금등	배상금등	△1,776,000	일반보상금 상계
포상금	-	466,774,070	△466,774,070	포상금	포상금	△466,774,070	직원 성과상여금 및 우수직원 포상
재료비	-	23,808,200	△23,808,200	재료비	일반재료비	△5,073,000	소모품비 상계
				재료비	일반재료비	△18,735,200	행사홍보비 상계
시설비및부대비	211,420,520	211,420,520	-				
도서인쇄비	435,684,430	-	435,684,430	일반운영비	사무관리비	343,845,420	각종 책자제작 및 신문구독료 등
				행사홍보비	행사운영비	43,298,390	행사 관련 인쇄비
자산취득비	70,710,050	119,250,670	△48,540,620	자산취득비	도서구입비	48,540,620	자산취득비 내 도서구입비 계상
모금비용	2,039,400	-	2,039,400	자산취득비	도서구입비	△48,540,620	도서인쇄비 상계
				일반운영비	사무관리비	2,039,400	기부금 모금 관련 비용
퇴직급여	938,944,228	938,944,228	-				
영업외비용	108,124,823	-	108,124,823		이자수익	108,124,823	이자수익
Ⅲ. 차기이월금액	△268,063,150	2,568,709,783	△2,836,772,933			△2,836,772,933	

5. 예산결산보고서

(수원문화재단)

- (1) - 총 괄 표
- (2) - 수입 예산결산보고서
- (3) - 지출 예산결산보고서

(1) 총괄표

구분	사 업 예 산 결 산			
	계정과목	예산액 (A)	결산액 (B)	증 감 (A-B)
수입 (I)	계	30,458,567,000	29,756,095,920	702,471,080
	영업수익	13,338,497,000	12,308,743,845	1,029,753,155
	영업외수익	15,925,038,000	16,252,320,075	△327,282,075
	자본잉여금	1,195,032,000	1,195,032,000	-
지출 (II)	계	30,458,567,000	27,192,386,137	3,266,180,863
	영업비용			
	- 출연금	16,598,970,000	15,593,415,259	1,005,554,741
- 위탁사업	13,859,597,000	11,598,970,878	2,260,626,122	
차액 (I-II)	당기손익 (자본형성)	-	2,563,709,783	△2,563,709,783

구분	자 금 결 산			
	계 정 과 목	예 산 액	결산액 (징수결정액. 채무확정액)	수납액.지출액
수입 (I)	계	32,678,924,000	31,133,564,206	31,133,564,206
	전기이월수익	1,195,032,000	1,195,032,000	1,195,032,000
	영업수익	13,338,497,000	12,308,743,845	12,308,743,845
	영업외수익	15,925,038,000	16,252,320,075	16,251,702,545
	미수금 수입			617,530
	이월예산	2,220,357,000	1,377,468,286	1,377,468,286
	정산반환금			△1,512,807,219
	- 대행사업 정산반환			△669,918,505
	- 이월금 정산반환			△842,888,714
지출 (II)	계	32,678,924,000	28,564,854,423	28,564,854,423
	영업비용	30,458,567,000	27,192,386,137	27,192,386,137
	- 출연금	16,598,970,000	15,593,415,259	15,593,415,259
	- 위탁사업	13,859,597,000	11,598,970,878	11,598,970,878
	이월예산지출	2,220,357,000	1,372,468,286	1,372,468,286
	- 수익적지출	2,220,357,000	1,372,468,286	1,372,468,286
	- 자본적지출	0	0	0
	미지급비용.금			
차 기 이 월 금	계		2,568,709,783	2,568,709,783
	순세계잉여금			1,092,700,934
	사고이월			0
	명시이월			1,228,600,000
	기부금이월			247,408,849
	미지급비용.금			0

*차기이월금 : 2022년도 출연금 중 2023년으로 명시이월된 예산 집행 잔액 5,000,000원 포함

(2) 수입예산결산보고서

(단위: 원)

예산과목	예산액					예산총액	결산액(A) (징수결정액, 조사결정액)	총수입			미수금 (A-B)
	당초	추경	이월자금예산액					수입액(C)	정산반환금 (과오납환불금) (D)	수납액 (B=C-D)	
			이월재원 충당금	미지급 이월액	계						
계 (1) + (2) + (3)	30,129,673,000	328,894,000	2,220,357,000	0	2,220,357,000	32,678,924,000	31,133,564,206	32,645,753,895	1,512,807,219	31,132,946,676	617,530
사업적 수입 계 (1)	29,429,673,000	△166,138,000	0	0	0	29,263,535,000	28,561,063,920	29,230,364,895	669,918,505	28,560,446,390	617,530
610 영업수익	13,616,401,000	△277,904,000	0	0	0	13,338,497,000	12,308,743,845	12,971,117,373	662,373,528	12,308,743,845	0
616 대행사업수익	13,616,401,000	△277,904,000	0	0	0	13,338,497,000	12,308,743,845	12,971,117,373	662,373,528	12,308,743,845	0
01 공기관등에 대한 경상적 위탁사업비	13,616,401,000	△277,904,000	0	0	0	13,338,497,000	12,308,743,845	12,971,117,373	662,373,528	12,308,743,845	0
620 영업외수익	15,813,272,000	111,766,000				15,925,038,000	16,252,320,075	16,259,247,522	7,544,977	16,251,702,545	617,530
621 이자수익	40,000,000	0				40,000,000	132,146,193	131,528,663	0	131,528,663	617,530
01 예금이자수익	40,000,000	0				40,000,000	125,351,773	125,351,773	0	125,351,773	0
03 기타이자수익	0	0				0	6,794,420	6,176,890	0	6,176,890	617,530
623 보조금수익	207,000,000	243,365,000				450,365,000	438,205,623	445,750,600	7,544,977	438,205,623	0
01 국비보조금	58,000,000	182,365,000				240,365,000	235,750,600	235,750,600	0	235,750,600	0
03 도비보조금	109,000,000	69,000,000				178,000,000	175,014,023	178,000,000	2,985,977	175,014,023	0
04 민간보조금	40,000,000	△8,000,000				32,000,000	27,441,000	32,000,000	4,559,000	27,441,000	0
624 기부금수익	30,735,000	40,000,000				70,735,000	318,030,259	318,030,259	0	318,030,259	0
01 기부금수익	30,735,000	40,000,000				70,735,000	318,030,259	318,030,259	0	318,030,259	0
625 출자출연금 수익	15,535,537,000	△171,599,000				15,363,938,000	15,363,938,000	15,363,938,000	0	15,363,938,000	0
02 지자체 출자출연금	15,535,537,000	△171,599,000				15,363,938,000	15,363,938,000	15,363,938,000	0	15,363,938,000	0
자본적 수입 계 (2)	700,000,000	495,032,000				1,195,032,000	1,195,032,000	1,195,032,000	0	1,195,032,000	0
170 자본잉여금수입	700,000,000	495,032,000				1,195,032,000	1,195,032,000	1,195,032,000	0	1,195,032,000	0
171 잉여금	700,000,000	495,032,000				1,195,032,000	1,195,032,000	1,195,032,000	0	1,195,032,000	0
01 순세계잉여금	700,000,000	495,032,000				1,195,032,000	1,195,032,000	1,195,032,000	0	1,195,032,000	0
이월재원 수입 계 (3)			2,220,357,000	0	2,220,357,000	2,220,357,000	1,377,468,286	2,220,357,000	842,888,714	1,377,468,286	0
170 자본잉여금수입			2,220,357,000	0	2,220,357,000	2,220,357,000	1,377,468,286	2,220,357,000	842,888,714	1,377,468,286	0
172 이월금			2,220,357,000	0	2,220,357,000	2,220,357,000	1,377,468,286	2,220,357,000	842,888,714	1,377,468,286	0
03 전년도이월사업비			2,220,357,000	0	2,220,357,000	2,220,357,000	1,377,468,286	2,220,357,000	842,888,714	1,377,468,286	0

(3) 지출예산결산보고서

(단위: 원)

예산과목명	예산액				결산액(B)	익년도이월액(C)	불용액 A-(B+C)
	당초	추경	이월자금예산액 (이월재원충당금)	계(A)	지출액 (채무확정액)	명시이월	
합 계 (1) + (2)	30,129,673,000	328,894,000	2,220,357,000	32,678,924,000	28,564,854,423	1,228,600,000	2,885,469,577
수익적 지출 (1)	30,129,673,000	328,894,000		30,458,567,000	27,192,386,137	1,228,600,000	2,037,580,863
기획경영부	12,041,346,000	190,309,000		12,231,655,000	11,564,936,724	10,000,000	656,718,276
감사활동진개	4,000,000	-		4,000,000	3,971,500		28,500
투명한감사추진	4,000,000	-		4,000,000	3,971,500		28,500
감사업무	4,000,000	-		4,000,000	3,971,500		28,500
일반운영비	4,000,000	-		4,000,000	3,971,500		28,500
정책기획수립	2,660,000	-		2,660,000	2,660,000		-
재단비전및미션실행	2,660,000	-		2,660,000	2,660,000		-
경영평가및조직성과관리	2,660,000	-		2,660,000	2,660,000		-
일반운영비	2,660,000	-		2,660,000	2,660,000		-
재단홍보	114,965,000	-		114,965,000	109,262,250		5,702,750
재단사업홍보	64,265,000	-		64,265,000	59,733,850		4,531,150
재단시책홍보	22,000,000	-		22,000,000	21,828,000		172,000
위탁관리비	7,200,000	-		7,200,000	7,128,000		72,000
행사홍보비	14,800,000	-		14,800,000	14,700,000		100,000
온라인매체운영	33,100,000	-		33,100,000	29,127,600		3,972,400
일반운영비	1,700,000	-		1,700,000	1,606,000		94,000
수선유지교체비	31,400,000	-		31,400,000	27,521,600		3,878,400
SNS홍보활성화사업	9,165,000	-		9,165,000	8,778,250		386,750
행사홍보비	9,165,000	-		9,165,000	8,778,250		386,750
재단홍보물	48,600,000	-		48,600,000	47,489,000		1,111,000
정기간행물제작	41,600,000	-		41,600,000	40,507,000		1,093,000
일반운영비	41,600,000	-		41,600,000	40,507,000		1,093,000
재단홍보물품제작	7,000,000	-		7,000,000	6,982,000		18,000
일반운영비	7,000,000	-		7,000,000	6,982,000		18,000
홍보사업운영	2,100,000	-		2,100,000	2,039,400		60,600
기부금모금	2,100,000	-		2,100,000	2,039,400		60,600
일반운영비	2,100,000	-		2,100,000	2,039,400		60,600
재단행정체계지원	824,241,000	34,802,000		859,043,000	708,213,327	10,000,000	140,829,673
일활한재단운영	67,132,000	20,600,000		87,732,000	64,253,200	10,000,000	13,478,800
재단시책운영	67,132,000	20,600,000		87,732,000	64,253,200	10,000,000	13,478,800
일반운영비	49,250,000	-		49,250,000	47,860,800		1,389,200
연구개발비	-	22,000,000		22,000,000	-	10,000,000	12,000,000
위탁관리비	17,282,000	(1,400,000)		15,882,000	15,800,400		81,600
자산취득비	600,000	-		600,000	592,000		8,000
후생복지증진	757,109,000	14,202,000		771,311,000	643,960,127		127,350,873
직원포상및성과운영	754,609,000	14,202,000		768,811,000	642,698,357		126,112,643
복리후생비	259,500,000	14,420,000		273,920,000	237,897,797		36,022,203
교육훈련비	24,300,000	(2,000,000)		22,300,000	17,483,000		4,817,000
포상금	470,809,000	1,782,000		472,591,000	387,317,560		85,273,440
직원동호회지원	2,500,000	-		2,500,000	1,261,770		1,238,230
일반운영비	2,500,000	-		2,500,000	1,261,770		1,238,230

예산과목명	예산액				결산액(B)	익년도이월액(C)	불용액 A-(B+C)
	당초	추경	이월자금예산액 (이월재원충당금)	계(A)	지출액 (채무확정액)	명시이월	
재단행정기능강화	436,777,000	79,901,000		516,678,000	477,685,926		38,992,074
정보통신인프라확충	155,117,000	1,000,000		156,117,000	147,716,900		8,400,100
행정정보시스템관리	105,900,000	1,000,000		106,900,000	102,861,570		4,038,430
일반운영비	27,400,000	1,000,000		28,400,000	27,387,040		1,012,960
수선유지교체비	72,000,000	-		72,000,000	69,112,060		2,887,940
자산취득비	6,500,000	-		6,500,000	6,362,470		137,530
정보보안시스템관리	49,217,000	-		49,217,000	44,855,330		4,361,670
수선유지교체비	24,217,000	-		24,217,000	21,059,450		3,157,550
자산취득비	25,000,000	-		25,000,000	23,795,880		1,204,120
재단청사및자산관리	281,660,000	78,901,000		360,561,000	329,969,026		30,591,974
청사관리	261,760,000	82,901,000		344,661,000	315,535,990		29,125,010
일반운영비	75,752,000	21,600,000		97,352,000	74,635,490		22,716,510
수선유지교체비	56,008,000	3,000,000		59,008,000	57,322,870		1,685,130
시설비및부대비	110,000,000	58,301,000		168,301,000	164,086,360		4,214,640
자산취득비	20,000,000	-		20,000,000	19,491,270		508,730
공용차량운영관리	19,900,000	(4,000,000)		15,900,000	14,433,036		1,466,964
일반운영비	19,900,000	(4,000,000)		15,900,000	14,433,036		1,466,964
시책추진(기획경영부)	8,294,000	-		8,294,000	7,691,900		602,100
시책추진(기획경영부)	8,294,000	-		8,294,000	7,691,900		602,100
시책추진(기획경영부)	8,294,000	-		8,294,000	7,691,900		602,100
업무추진비	8,294,000	-		8,294,000	7,691,900		602,100
행정운영경비	10,650,409,000	75,606,000		10,726,015,000	10,255,451,821		470,563,179
인력운영비	10,511,187,000	82,406,000		10,593,593,000	10,140,354,161		453,238,839
인력운영비	10,511,187,000	82,406,000		10,593,593,000	10,140,354,161		453,238,839
인건비	9,082,410,000	68,413,000		9,150,823,000	8,749,081,670		401,741,330
퇴직연금부담금	809,366,000	5,310,000		814,676,000	813,977,551		698,449
복리후생비	619,411,000	8,683,000		628,094,000	577,294,940		50,799,060
기본경비	139,222,000	(6,800,000)		132,422,000	115,097,660		17,324,340
기본경비(재단공통)	107,962,000	(6,800,000)		101,162,000	88,857,350		12,304,650
일반운영비	56,600,000	-		56,600,000	49,085,320		7,514,680
여비	6,800,000	(6,800,000)		-	-		-
업무추진비	12,096,000	-		12,096,000	12,092,730		3,270
직무수행경비	25,200,000	-		25,200,000	21,750,000		3,450,000
관서업무비	7,266,000	-		7,266,000	5,929,300		1,336,700
기본경비(기획경영부)	31,260,000	-		31,260,000	26,240,310		5,019,690
일반운영비	21,080,000	-		21,080,000	16,866,680		4,213,320
여비	5,980,000	-		5,980,000	5,239,350		740,650
관서업무비	4,200,000	-		4,200,000	4,134,280		65,720
문화예술부	1,519,556,000	111,240,000		1,630,796,000	1,510,013,083		120,782,917
문화예술진흥	400,944,000	-		400,944,000	392,348,368		8,595,632
문화예술사업지원	316,044,000	-		316,044,000	311,120,858		4,923,142
문화예술창작지원사업	85,000,000	-		85,000,000	83,077,476		1,922,524
일반운영비	5,000,000	-		5,000,000	4,766,000		234,000
민간사업지원금	80,000,000	-		80,000,000	78,311,476		1,688,524
경기예술활동지원	85,844,000	-		85,844,000	85,320,141		523,859
일반운영비	4,844,000	-		4,844,000	4,600,000		244,000
민간사업지원금	81,000,000	-		81,000,000	80,720,141		279,859

예산과목명	예산액				결산액(B)	익년도이월액(C)	불용액 A-(B+C)
	당초	추경	이월자금예산액 (이월재원충당금)	계(A)	지출액 (채무확정액)	명시이월	
형형색색문화예술지원사업	145,200,000	-		145,200,000	142,723,241		2,476,759
일반운영비	5,200,000	-		5,200,000	4,800,000		400,000
행사홍보비	20,000,000	-		20,000,000	20,000,000		-
민간사업지원금	120,000,000	-		120,000,000	117,923,241		2,076,759
문화예술역량강화	84,900,000	-		84,900,000	81,227,510		3,672,490
유망예술가지원사업	41,900,000	-		41,900,000	41,170,330		729,670
일반운영비	6,900,000	-		6,900,000	6,900,000		-
민간사업지원금	35,000,000	-		35,000,000	34,270,330		729,670
수원문화도담도담	6,400,000	-		6,400,000	6,180,000		220,000
행사홍보비	6,400,000	-		6,400,000	6,180,000		220,000
문화예술현장평가운영	20,000,000	-		20,000,000	18,135,000		1,865,000
연구개발비	20,000,000	-		20,000,000	18,135,000		1,865,000
수원문화예술기록관리	16,600,000	-		16,600,000	15,742,180		857,820
인건비	8,600,000	-		8,600,000	8,228,950		371,050
일반운영비	1,000,000	-		1,000,000	990,000		10,000
복리후생비	1,000,000	-		1,000,000	823,230		176,770
수선유지교체비	6,000,000	-		6,000,000	5,700,000		300,000
문화예술교육활성화	431,308,000	2,240,000		433,548,000	409,259,295		24,288,705
문화예술교육	77,750,000	-		77,750,000	76,455,065		1,294,935
시민문화예술교육	33,750,000	-		33,750,000	33,376,880		373,120
일반운영비	3,950,000	-		3,950,000	3,749,000		201,000
행사홍보비	29,800,000	-		29,800,000	29,627,880		172,120
문화소외계층 예술교육사업	32,000,000	-		32,000,000	31,078,185		921,815
일반운영비	2,000,000	-		2,000,000	1,165,000		835,000
행사홍보비	15,000,000	-		15,000,000	14,920,000		80,000
민간사업지원금	15,000,000	-		15,000,000	14,993,185		6,815
문화예술교육 학습연구 및 관계망 형성	12,000,000	-		12,000,000	12,000,000		-
행사홍보비	12,000,000	-		12,000,000	12,000,000		-
문화공간운영	353,558,000	2,240,000		355,798,000	332,804,230		22,993,770
무형문화재전수회관운영	9,720,000	-		9,720,000	9,576,000		144,000
행사홍보비	9,720,000	-		9,720,000	9,576,000		144,000
문화시설운영	317,938,000	2,240,000		320,178,000	297,555,790		22,622,210
인건비	29,233,000	-		29,233,000	22,401,890		6,831,110
일반운영비	123,600,000	9,240,000		132,840,000	123,694,980		9,145,020
위탁관리비	40,200,000	(7,000,000)		33,200,000	33,169,120		30,880
복리후생비	3,075,000	-		3,075,000	2,349,800		725,200
수선유지교체비	30,830,000	-		30,830,000	25,003,570		5,826,430
행사홍보비	56,000,000	-		56,000,000	55,984,690		15,310
시설비및부대비	35,000,000	-		35,000,000	34,951,740		48,260
공공미술작품관리	6,980,000	-		6,980,000	6,970,000		10,000
일반운영비	3,200,000	-		3,200,000	3,196,000		4,000
수선유지교체비	3,780,000	-		3,780,000	3,774,000		6,000
지동예술센터운영	18,920,000	-		18,920,000	18,702,440		217,560
일반운영비	6,920,000	-		6,920,000	6,908,700		11,300
수선유지교체비	2,000,000	-		2,000,000	1,991,800		8,200
행사홍보비	10,000,000	-		10,000,000	9,801,940		198,060

예산과목명	예산액				결산액(B)	익년도이월액(C)	불용액 A-(B+C)
	당초	추경	이월자금예산액 (이월재원충당금)	계(A)	지출액 (채무확정액)	명시이월	
시책추진(문화예술부)	2,720,000	-		2,720,000	2,713,450		6,550
시책추진(문화예술부)	2,720,000	-		2,720,000	2,713,450		6,550
시책추진(문화예술부)	2,720,000	-		2,720,000	2,713,450		6,550
업무추진비	2,720,000	-		2,720,000	2,713,450		6,550
행정운영경비	25,412,000	-		25,412,000	22,817,630		2,594,370
기본경비	25,412,000	-		25,412,000	22,817,630		2,594,370
기본경비(문화예술부)	25,412,000	-		25,412,000	22,817,630		2,594,370
일반운영비	15,932,000	-		15,932,000	13,553,690		2,378,310
여비	6,480,000	-		6,480,000	6,476,600		3,400
관서업무비	3,000,000	-		3,000,000	2,787,340		212,660
문화예술부 위탁사업 등	659,172,000	109,000,000		768,172,000	682,874,340		85,297,660
도비보조금	59,000,000	69,000,000		128,000,000	126,384,023		1,615,977
경기예술활동 지원사업 (우리동네예술프로젝트)	59,000,000	-		59,000,000	58,999,993		7
민간사업지원금	59,000,000	-		59,000,000	58,999,993		7
경기지역중심 문화예술 교육지원사업	-	40,000,000		40,000,000	38,584,030		1,415,970
일반운영비	-	6,100,000		6,100,000	5,827,640		272,360
행사홍보비	-	33,900,000		33,900,000	32,756,390		1,143,610
경기시민예술학교 기초협력사업	-	29,000,000		29,000,000	28,800,000		200,000
일반운영비	-	1,782,000		1,782,000	1,582,000		200,000
행사홍보비	-	27,218,000		27,218,000	27,218,000		-
공기관등에 대한 경상적 위탁사업비	600,172,000	-		600,172,000	516,495,907		83,676,093
수원시복합문화공간 111CM운영	600,172,000	-		600,172,000	516,495,907		83,676,093
인건비	172,920,000	-		172,920,000	133,439,100		39,480,900
퇴직급여	14,410,000	-		14,410,000	14,400,947		9,053
일반운영비	92,040,000	5,999,000		98,039,000	77,872,160		20,166,840
여비	4,800,000	-		4,800,000	2,514,500		2,285,500
복리후생비	23,126,000	1,000		23,127,000	17,675,040		5,451,960
수선유지교체비	152,581,000	(8,000,000)		144,581,000	134,052,150		10,528,850
행사홍보비	120,000,000	(6,000,000)		114,000,000	112,576,390		1,423,610
위탁관리비	7,080,000	-		7,080,000	6,600,000		480,000
일반보상금	-	8,000,000		8,000,000	8,000,000		-
포상금	13,215,000	-		13,215,000	9,365,620		3,849,380
기부금	-	40,000,000		40,000,000	39,994,410		5,590
수원연극주간(기부금)		40,000,000		40,000,000	39,994,410		5,590
일반운영비	-	3,000,000		3,000,000	2,994,410		5,590
일반보상금	-	37,000,000		37,000,000	37,000,000		-
공연부	1,401,549,000	180,365,000		1,581,914,000	1,495,875,520		86,038,480
공연부운영	1,281,653,000	18,000,000		1,299,653,000	1,228,949,670		70,703,330
공연사업활성화	438,414,000	-		438,414,000	429,842,320		8,571,680
공연홍보	36,993,000	10,000,000		46,993,000	46,605,000		388,000
일반운영비	36,993,000	10,000,000		46,993,000	46,605,000		388,000
초청공연(음악, 무용분야)	86,000,000	(6,000,000)		80,000,000	78,976,200		1,023,800
행사홍보비	86,000,000	(6,000,000)		80,000,000	78,976,200		1,023,800
초청공연(연극분야)	40,000,000	10,000,000		50,000,000	48,000,000		2,000,000
행사홍보비	40,000,000	10,000,000		50,000,000	48,000,000		2,000,000
기획제작공연	82,000,000	-		82,000,000	81,988,700		11,300

예산과목명	예산액				결산액(B)	익년도이월액(C)	불용액 A-(B+C)
	당초	추경	이월자금예산액 (이월재원충당금)	계(A)	지출액 (채무확정액)	명시이월	
행사홍보비	82,000,000	-		82,000,000	81,988,700		11,300
정부지원공모/국공립단체초청	90,000,000	(16,000,000)		74,000,000	73,995,000		5,000
행사홍보비	90,000,000	(16,000,000)		74,000,000	73,995,000		5,000
공연장홍보운영	47,412,000	-		47,412,000	46,306,580		1,105,420
일반운영비	30,552,000	-		30,552,000	29,446,580		1,105,420
수선유지교체비	16,860,000	-		16,860,000	16,860,000		-
객석운영관리	56,009,000	2,000,000		58,009,000	53,970,840		4,038,160
인건비	49,878,000	2,000,000		51,878,000	47,864,050		4,013,950
일반운영비	6,131,000	-		6,131,000	6,106,790		24,210
시설및행정운영관리	679,715,000	18,000,000		697,715,000	645,443,670		52,271,330
시설운영관리	487,885,000	18,000,000		505,885,000	471,357,930		34,527,070
일반운영비	285,205,000	18,500,000		303,705,000	284,506,190		19,198,810
수선유지교체비	202,680,000	(7,500,000)		195,180,000	184,851,740		10,328,260
일반보상금	-	3,000,000		3,000,000	224,000		2,776,000
배상금등	-	4,000,000		4,000,000	1,776,000		2,224,000
제1야외음악당시설운영	157,820,000	-		157,820,000	145,210,430		12,609,570
일반운영비	84,600,000	-		84,600,000	73,452,850		11,147,150
수선유지교체비	73,220,000	-		73,220,000	71,757,580		1,462,420
제2야외음악당시설운영	34,010,000	-		34,010,000	28,875,310		5,134,690
일반운영비	3,410,000	-		3,410,000	3,211,910		198,090
위탁관리비	13,500,000	-		13,500,000	9,500,000		4,000,000
수선유지교체비	17,100,000	-		17,100,000	16,163,400		936,600
무대기술팀운영	163,524,000	-		163,524,000	153,663,680		9,860,320
수원SK아트리움 무대시스템관리	122,274,000	(2,041,000)		120,233,000	114,090,080		6,142,920
일반운영비	18,234,000	-		18,234,000	18,204,240		29,760
위탁관리비	47,440,000	-		47,440,000	42,027,000		5,413,000
수선유지교체비	56,600,000	(2,041,000)		54,559,000	53,858,840		700,160
수원제1야외음악당 무대시스템관리	28,200,000	-		28,200,000	28,173,000		27,000
일반운영비	10,000,000	-		10,000,000	9,997,700		2,300
수선유지교체비	18,200,000	-		18,200,000	18,175,300		24,700
수원제2야외음악당 무대시스템관리	8,450,000	-		8,450,000	5,473,600		2,976,400
일반운영비	1,400,000	-		1,400,000	1,400,000		-
수선유지교체비	7,050,000	-		7,050,000	4,073,600		2,976,400
수원SK아트리움 무대기술아카데미운영	4,600,000	(3,600,000)		1,000,000	1,000,000		-
일반운영비	3,600,000	(3,600,000)		-	-		-
일반보상금	1,000,000	-		1,000,000	1,000,000		-
무대기술인턴십운영	-	5,641,000		5,641,000	4,927,000		714,000
인건비	-	5,100,000		5,100,000	4,386,000		714,000
일반운영비	-	541,000		541,000	541,000		-
시책추진(공연부)	2,120,000	-		2,120,000	2,042,280		77,720
시책추진(공연부)	2,120,000	-		2,120,000	2,042,280		77,720
시책추진(공연부)	2,120,000	-		2,120,000	2,042,280		77,720
업무추진비	2,120,000	-		2,120,000	2,042,280		77,720
행정운영경비	59,776,000	-		59,776,000	49,023,270		10,752,730
기본경비	59,776,000	-		59,776,000	49,023,270		10,752,730
기본경비(공연부)	59,776,000	-		59,776,000	49,023,270		10,752,730

예산과목명	예산액				결산액(B)	익년도이월액(C)	불용액 A-(B+C)
	당초	추경	이월자금예산액 (이월재원충당금)	계(A)	지출액 (채무확정액)	명시이월	
일반운영비	38,848,000	-		38,848,000	28,223,730		10,624,270
여비	16,128,000	-		16,128,000	16,124,250		3,750
관서업무비	4,800,000	-		4,800,000	4,675,290		124,710
공연부위탁사업등	58,000,000	162,365,000		220,365,000	215,860,300		4,504,700
국비보조금	58,000,000	162,365,000		220,365,000	215,860,300		4,504,700
꿈다락토요문화학교	42,800,000	11,960,000		54,760,000	54,758,800		1,200
행사홍보비	42,800,000	11,960,000		54,760,000	54,758,800		1,200
문화예술교육 프로그램 지원사업	15,200,000	(790,000)		14,410,000	14,306,500		103,500
일반운영비	-	620,000		620,000	517,900		102,100
행사홍보비	15,200,000	(1,600,000)		13,600,000	13,598,600		1,400
일반보상금	-	190,000		190,000	190,000		-
방방곡곡 문화공감사업	-	73,995,000		73,995,000	73,995,000		-
행사홍보비	-	73,995,000		73,995,000	73,995,000		-
문화가있는날 지원사업	-	31,000,000		31,000,000	31,000,000		-
행사홍보비	-	31,000,000		31,000,000	31,000,000		-
무대기술인턴십	-	46,200,000		46,200,000	41,800,000		4,400,000
인건비	-	46,200,000		46,200,000	41,800,000		4,400,000
책문화부	2,050,000,000	10,000,000		2,060,000,000	1,939,008,731		120,991,269
책문화부 위탁사업 등 (어린이도서관운영)	2,050,000,000	10,000,000		2,060,000,000	1,939,008,731		120,991,269
공기관등에 대한 경상적 위탁사업비	2,050,000,000	10,000,000		2,060,000,000	1,939,008,731		120,991,269
장서확충	42,000,000	-		42,000,000	41,997,240		2,760
자산취득비	42,000,000	-		42,000,000	41,997,240		2,760
정기간행물구독및도서정리	3,362,000	-		3,362,000	3,313,440		48,560
일반운영비	3,362,000	-		3,362,000	3,313,440		48,560
독서문화평생교육	12,000,000	-		12,000,000	11,993,980		6,020
행사홍보비	12,000,000	-		12,000,000	11,993,980		6,020
도서관자료실운영	510,300,000	(1,500,000)		508,800,000	497,469,330		11,330,670
일반운영비	3,000,000	-		3,000,000	2,987,400		12,600
위탁관리비	496,000,000	-		496,000,000	486,589,930		9,410,070
업무추진비	500,000	-		500,000	500,000		-
일반보상금	10,800,000	(1,500,000)		9,300,000	7,392,000		1,908,000
도서관시설물유지	267,900,000	-		267,900,000	261,421,030		6,478,970
일반운영비	9,900,000	-		9,900,000	9,846,720		53,280
위탁관리비	192,000,000	-		192,000,000	185,580,000		6,420,000
수선유지교체비	66,000,000	-		66,000,000	65,994,310		5,690
정보화시스템유지관리	26,100,000	-		26,100,000	26,079,960		20,040
일반운영비	20,700,000	-		20,700,000	20,699,960		40
수선유지교체비	5,400,000	-		5,400,000	5,380,000		20,000
트윈웨이브운영	31,915,000	-		31,915,000	29,468,280		2,446,720
인건비	21,600,000	-		21,600,000	19,751,420		1,848,580
일반운영비	2,400,000	-		2,400,000	2,395,980		4,020
복리후생비	1,915,000	-		1,915,000	1,327,430		587,570
행사홍보비	6,000,000	-		6,000,000	5,993,450		6,550
인력운영비	961,251,000	-		961,251,000	880,948,090		80,302,910
인건비	773,874,000	(43,264,000)		730,610,000	682,860,740		47,749,260
퇴직연금부담금	64,489,000	10,000,000		74,489,000	74,144,010		344,990

예산과목명	예산액				결산액(B)	익년도이월액(C)	불용액 A-(B+C)
	당초	추경	이월자금예산액 (이월재원충당금)	계(A)	지출액 (채무확정액)	명시이월	
복리후생비	82,325,000	-		82,325,000	74,048,290		8,276,710
포상금	40,563,000	33,264,000		73,827,000	49,895,050		23,931,950
기본경비	167,060,000	11,500,000		178,560,000	160,572,331		17,987,669
일반운영비	123,740,000	13,000,000		136,740,000	124,337,330		12,402,670
여비	9,600,000	(1,500,000)		8,100,000	8,096,110		3,890
관서업무비	1,800,000	-		1,800,000	1,799,800		200
직무수행경비	1,200,000	-		1,200,000	1,000,000		200,000
복리후생비	30,720,000	-		30,720,000	25,339,091		5,380,909
어린이작업실모야운영	28,112,000	-		28,112,000	25,745,050		2,366,950
인건비	24,302,000	-		24,302,000	22,656,370		1,645,630
일반운영비	1,200,000	-		1,200,000	1,200,000		-
복리후생비	2,610,000	-		2,610,000	1,888,680		721,320
문화도시센터	3,709,658,000	(1,000,000,000)		2,709,658,000	2,456,988,295		252,669,705
시책추진(문화도시센터)	2,320,000	-		2,320,000	2,320,000		-
시책추진(문화도시센터)	2,320,000	-		2,320,000	2,320,000		-
시책추진(문화도시센터)	2,320,000	-		2,320,000	2,320,000		-
업무추진비	2,320,000	-		2,320,000	2,320,000		-
행정운영경비	7,338,000	-		7,338,000	7,319,640		18,360
기본경비	7,338,000	-		7,338,000	7,319,640		18,360
기본경비(문화도시센터)	7,338,000	-		7,338,000	7,319,640		18,360
일반운영비	2,138,000	-		2,138,000	2,133,490		4,510
여비	2,200,000	-		2,200,000	2,191,220		8,780
관서업무비	3,000,000	-		3,000,000	2,994,930		5,070
문화도시센터 위탁사업 등	3,700,000,000	(1,000,000,000)		2,700,000,000	2,447,348,655		252,651,345
공기관등에 대한 경상적 위탁사업비	3,700,000,000	(1,000,000,000)		2,700,000,000	2,447,348,655		252,651,345
문화도시조성사업	3,700,000,000	(3,700,000,000)		-	-		-
인건비	379,540,000	(379,540,000)		-	-		-
퇴직연금부담금	28,100,000	(28,100,000)		-	-		-
일반운영비	243,400,000	(243,400,000)		-	-		-
여비	30,000,000	(30,000,000)		-	-		-
연구개발비	20,000,000	(20,000,000)		-	-		-
수선유지교체비	27,000,000	(27,000,000)		-	-		-
행사홍보비	2,389,110,000	(2,389,110,000)		-	-		-
복리후생비	56,260,000	(56,260,000)		-	-		-
위탁관리비	202,500,000	(202,500,000)		-	-		-
일반보상금	59,090,000	(59,090,000)		-	-		-
포상금	20,000,000	(20,000,000)		-	-		-
민간사업지원금	245,000,000	(245,000,000)		-	-		-
문화도시센터운영	-	449,345,000		449,345,000	387,752,875		61,592,125
인건비	-	298,333,000		298,333,000	261,453,100		36,879,900
퇴직연금부담금	-	28,100,000		28,100,000	26,476,310		1,623,690
일반운영비	-	48,541,000		48,541,000	37,085,210		11,455,790
여비	-	12,000,000		12,000,000	11,107,210		892,790
복리후생비	-	38,755,000		38,755,000	35,678,925		3,076,075
포상금	-	23,616,000		23,616,000	15,952,120		7,663,880
문화도시거버넌스	-	86,000,000		86,000,000	71,056,430		14,943,570

예산과목명	예산액				결산액(B)	익년도이월액(C)	불용액 A-(B+C)
	당초	추경	이월자금예산액 (이월재원충당금)	계(A)	지출액 (채무확정액)	명시이월	
일반운영비	-	27,400,000		27,400,000	20,455,800		6,944,200
행사홍보비	-	49,000,000		49,000,000	47,770,000		1,230,000
일반보상금	-	9,600,000		9,600,000	2,830,630		6,769,370
문화도시연계 협력사업 (상생플랫폼)	-	153,625,000		153,625,000	136,889,490		16,735,510
일반운영비	-	6,625,000		6,625,000	4,813,900		1,811,100
행사홍보비	-	147,000,000		147,000,000	132,075,590		14,924,410
홍보및성과평가	-	331,030,000		331,030,000	307,617,020		23,412,980
일반운영비	-	87,125,000		87,125,000	87,114,770		10,230
수선유지교체비	-	27,000,000		27,000,000	25,585,880		1,414,120
행사홍보비	-	176,255,000		176,255,000	158,331,370		17,923,630
연구개발비	-	40,650,000		40,650,000	36,585,000		4,065,000
수원은학교	-	90,000,000		90,000,000	88,083,800		1,916,200
일반운영비	-	14,000,000		14,000,000	13,993,300		6,700
행사홍보비	-	76,000,000		76,000,000	74,090,500		1,909,500
문화예술교육	-	20,000,000		20,000,000	18,619,500		1,380,500
일반운영비	-	3,000,000		3,000,000	1,888,000		1,112,000
행사홍보비	-	17,000,000		17,000,000	16,731,500		268,500
수원은실험실	-	100,000,000		100,000,000	63,209,410		36,790,590
일반운영비	-	20,000,000		20,000,000	1,800,000		18,200,000
행사홍보비	-	40,000,000		40,000,000	21,409,410		18,590,590
민간사업지원금	-	40,000,000		40,000,000	40,000,000		-
거점별특화사업(같이공간)	-	200,000,000		200,000,000	194,573,600		5,426,400
일반운영비	-	10,000,000		10,000,000	7,693,070		2,306,930
연구개발비	-	20,000,000		20,000,000	18,600,000		1,400,000
행사홍보비	-	164,000,000		164,000,000	162,939,430		1,060,570
위탁관리비	-	6,000,000		6,000,000	5,341,100		658,900
동행공간운영	-	200,000,000		200,000,000	198,499,620		1,500,380
일반운영비	-	10,600,000		10,600,000	10,387,470		212,530
행사홍보비	-	189,400,000		189,400,000	188,112,150		1,287,850
도시문화커뮤니티	-	80,000,000		80,000,000	72,141,340		7,858,660
일반운영비	-	2,000,000		2,000,000	1,990,340		9,660
행사홍보비	-	78,000,000		78,000,000	70,151,000		7,849,000
인문도시아카이브	-	50,000,000		50,000,000	48,044,130		1,955,870
일반운영비	-	1,400,000		1,400,000	514,130		885,870
행사홍보비	-	48,600,000		48,600,000	47,530,000		1,070,000
조금다른도시여행	-	40,000,000		40,000,000	36,210,800		3,789,200
일반운영비	-	1,400,000		1,400,000	350,000		1,050,000
행사홍보비	-	38,600,000		38,600,000	35,860,800		2,739,200
로컬콘텐츠창제작	-	170,000,000		170,000,000	164,119,240		5,880,760
일반운영비	-	18,000,000		18,000,000	15,400,000		2,600,000
행사홍보비	-	125,000,000		125,000,000	121,719,240		3,280,760
민간사업지원금	-	27,000,000		27,000,000	27,000,000		-
인문도시주간	-	380,000,000		380,000,000	332,893,770		47,106,230
일반운영비	-	16,200,000		16,200,000	14,693,410		1,506,590
복리후생비	-	1,000,000		1,000,000	663,320		336,680
행사홍보비	-	300,400,000		300,400,000	265,147,340		35,252,660

예산과목명	예산액				결산액(B)	익년도이월액(C)	불용액 A-(B+C)
	당초	추경	이월자금예산액 (이월재원충당금)	계(A)	지출액 (채무확정액)	명시이월	
일반보상금	-	2,400,000		2,400,000	2,389,700		10,300
민간사업지원금	-	60,000,000		60,000,000	50,000,000		10,000,000
수원공공예술	-	300,000,000		300,000,000	294,273,550		5,726,450
일반운영비	-	10,964,000		10,964,000	8,305,930		2,658,070
행사홍보비	-	289,036,000		289,036,000	285,967,620		3,068,380
생생문화플랫폼	-	20,000,000		20,000,000	19,400,700		599,300
행사홍보비	-	20,000,000		20,000,000	19,400,700		599,300
생태문화및네트워킹	-	30,000,000		30,000,000	13,963,380		16,036,620
행사홍보비	-	30,000,000		30,000,000	13,963,380		16,036,620
관광사업부	4,987,307,000	15,540,000		5,002,847,000	3,561,595,104	1,218,600,000	222,651,896
수원관광활성화	626,150,000	69,540,000		695,690,000	625,037,921		70,652,079
관광마케팅	81,000,000	-		81,000,000	67,939,340		13,060,660
관광홍보물제작	20,000,000	-		20,000,000	19,995,000		5,000
일반운영비	20,000,000	-		20,000,000	19,995,000		5,000
국내외관광객모객유치	51,000,000	-		51,000,000	38,445,290		12,554,710
여비	21,000,000	-		21,000,000	9,175,610		11,824,390
행사홍보비	30,000,000	-		30,000,000	29,269,680		730,320
수원화성관광객만족도조사	10,000,000	-		10,000,000	9,499,050		500,950
연구개발비	10,000,000	-		10,000,000	9,499,050		500,950
관광육성	92,600,000	5,640,000		98,240,000	89,547,731		8,692,269
관광안내소운영	66,500,000	5,640,000		72,140,000	67,587,141		4,552,859
일반운영비	35,760,000	5,640,000		41,400,000	38,759,341		2,640,659
수선유지교체비	28,840,000	-		28,840,000	27,559,000		1,281,000
자산취득비	1,900,000	-		1,900,000	1,268,800		631,200
수원화성도장짜기여행운영	10,500,000	-		10,500,000	10,176,320		323,680
일반운영비	10,500,000	-		10,500,000	10,176,320		323,680
안내표지판보수정비	4,000,000	-		4,000,000	3,784,000		216,000
수선유지교체비	4,000,000	-		4,000,000	3,784,000		216,000
행궁동왕의골목여행	11,600,000	-		11,600,000	8,000,270		3,599,730
일반운영비	5,350,000	-		5,350,000	3,887,770		1,462,230
일반보상금	6,250,000	-		6,250,000	4,112,500		2,137,500
관광운영	452,550,000	63,900,000		516,450,000	467,550,850		48,899,150
매점및식당운영	10,800,000	-		10,800,000	7,829,020		2,970,980
일반운영비	1,200,000	-		1,200,000	1,200,000		-
수선유지교체비	9,600,000	-		9,600,000	6,629,020		2,970,980
수원호텔운영	187,400,000	44,700,000		232,100,000	204,724,640		27,375,360
일반운영비	95,400,000	29,100,000		124,500,000	110,252,590		14,247,410
위탁관리비	36,000,000	(6,000,000)		30,000,000	20,685,980		9,314,020
수선유지교체비	54,000,000	21,600,000		75,600,000	73,786,070		1,813,930
일반보상금	2,000,000	-		2,000,000	-		2,000,000
화성행궁유지	15,000,000	-		15,000,000	13,839,130		1,160,870
일반운영비	9,000,000	-		9,000,000	8,107,630		892,370
수선유지교체비	6,000,000	-		6,000,000	5,731,500		268,500
화성여차운영	72,470,000	19,200,000		91,670,000	89,071,910		2,598,090
일반운영비	70,300,000	19,200,000		89,500,000	87,675,510		1,824,490
일반보상금	770,000	-		770,000	100,000		670,000

예산과목명	예산액				결산액(B)	익년도이월액(C)	불용액 A-(B+C)
	당초	추경	이월자금예산액 (이월재원충당금)	계(A)	지출액 (채무확정액)	명시이월	
자산취득비	1,400,000	-		1,400,000	1,296,400		103,600
국공체험장운영	16,740,000	-		16,740,000	16,713,020		26,980
일반운영비	10,040,000	-		10,040,000	10,039,020		980
수선유지교체비	6,700,000	-		6,700,000	6,674,000		26,000
주차장맞매표소운영	150,140,000	-		150,140,000	135,373,130		14,766,870
일반운영비	76,400,000	7,800,000		84,200,000	80,354,840		3,845,160
수선유지교체비	68,240,000	(7,800,000)		60,440,000	52,208,290		8,231,710
일반운영비	2,000,000	-		2,000,000	-		2,000,000
자산취득비	3,500,000	-		3,500,000	2,810,000		690,000
시책추진(관광사업부)	6,120,000	-		6,120,000	5,861,700		258,300
시책추진(관광사업부)	6,120,000	-		6,120,000	5,861,700		258,300
시책추진(관광사업부)	6,120,000	-		6,120,000	5,861,700		258,300
업무추진비	6,120,000	-		6,120,000	5,861,700		258,300
행정운영경비	57,668,000	1,200,000		58,868,000	54,999,035		3,868,965
기본경비	57,668,000	1,200,000		58,868,000	54,999,035		3,868,965
기본경비(관광사업부)	57,668,000	1,200,000		58,868,000	54,999,035		3,868,965
일반운영비	39,028,000	1,200,000		40,228,000	38,030,510		2,197,490
여비	11,500,000	-		11,500,000	10,505,575		994,425
관서업무비	7,140,000	-		7,140,000	6,462,950		677,050
관광사업부 위탁사업 등	4,297,369,000	(55,200,000)		4,242,169,000	2,875,696,448	1,218,600,000	147,872,552
공기관등에 대한 경상적 위탁사업비	4,297,369,000	(55,200,000)		4,242,169,000	2,875,696,448	1,218,600,000	147,872,552
계획공모형지역관광개발	1,928,000,000	-		1,928,000,000	652,578,918	1,218,600,000	56,821,082
인건비	99,038,000	904,000		99,942,000	48,700,800	45,000,000	6,241,200
퇴직연금부담금	12,400,000	-		12,400,000	9,945,410		2,454,590
일반운영비	23,793,000	95,796,000		119,589,000	33,448,410	81,900,000	4,240,590
여비	2,100,000	-		2,100,000	584,800	1,200,000	315,200
연구개발비	-	122,000,000		122,000,000	50,400,000	71,600,000	-
복리후생비	14,216,000	-		14,216,000	6,833,588	6,000,000	1,382,412
수선유지교체비	-	44,000,000		44,000,000	9,593,000	34,000,000	407,000
행사홍보비	1,763,800,000	(353,700,000)		1,410,100,000	429,187,510	947,900,000	33,012,490
일반보상금	6,000,000	73,000,000		79,000,000	59,641,680	13,000,000	6,358,320
포상금	6,653,000	-		6,653,000	4,243,720		2,409,280
민간사업지원금	-	18,000,000		18,000,000	-	18,000,000	-
정조대왕 능행차 응동제원 (시비)	200,000,000	-		200,000,000	191,270,040		8,729,960
행사홍보비	25,000,000	-		25,000,000	24,600,040		399,960
일반보상금	175,000,000	-		175,000,000	166,670,000		8,330,000
문화관광해설사	263,169,000	-		263,169,000	256,328,830		6,840,170
일반운영비	15,455,000	-		15,455,000	14,279,570		1,175,430
일반보상금	247,714,000	-		247,714,000	242,049,260		5,664,740
세계유산미디어아트 (수원화성미디어아트쇼)	1,740,000,000	-		1,740,000,000	1,713,217,460		26,782,540
인건비	44,600,000	(23,992,000)		20,608,000	17,452,100		3,155,900
일반운영비	113,400,000	(14,160,000)		99,240,000	88,405,280		10,834,720
여비	200,000	-		200,000	153,300		46,700
연구개발비	20,000,000	(10,000,000)		10,000,000	9,483,470		516,530
복리후생비	4,960,000	811,000		5,771,000	3,185,020		2,585,980
행사홍보비	1,534,840,000	29,341,000		1,564,181,000	1,554,538,290		9,642,710

예산과목명	예산액				결산액(B)	익년도이월액(C)	불용액 A-(B+C)
	당초	추경	이월자금예산액 (이월재원충당금)	계(A)	지출액 (채무확정액)	명시이월	
일반보상금	22,000,000	18,000,000		40,000,000	40,000,000		-
스마트관광도시조성사업 (고도화2단계)운영	166,200,000	(55,200,000)		111,000,000	62,301,200		48,698,800
인건비	98,896,000	(48,596,000)		50,300,000	47,064,700		3,235,300
퇴직급여	17,500,000	(17,500,000)		-	-		-
일반운영비	34,220,000	19,196,000		53,416,000	10,644,540		42,771,460
여비	600,000	-		600,000	250,000		350,000
복리후생비	14,984,000	(8,300,000)		6,684,000	4,341,960		2,342,040
문화재추제부	2,763,542,000	839,896,000		3,603,438,000	3,198,241,865		405,196,135
수원화성운영	-	21,600,000		21,600,000	21,600,000		-
수원화성행사	-	21,600,000		21,600,000	21,600,000		-
수원화성돌기		21,600,000		21,600,000	21,600,000		-
민간사업지원금	-	21,600,000		21,600,000	21,600,000		-
수원화성공연	273,903,000	-		273,903,000	269,382,130		4,520,870
관광기획공연	85,200,000	-		85,200,000	84,180,710		1,019,290
방화수류정달빛음악회	55,200,000	-		55,200,000	54,806,510		393,490
복리후생비	200,000	-		200,000	12,000		188,000
행사홍보비	24,200,000	-		24,200,000	24,194,510		5,490
일반보상금	30,800,000	-		30,800,000	30,600,000		200,000
행궁광장제야행사	30,000,000	-		30,000,000	29,374,200		625,800
행사홍보비	22,000,000	-		22,000,000	21,374,200		625,800
일반보상금	8,000,000	-		8,000,000	8,000,000		-
전통고증공연	188,703,000	-		188,703,000	185,201,420		3,501,580
장용영수위의식	134,303,000	-		134,303,000	130,801,460		3,501,540
일반운영비	2,100,000	-		2,100,000	1,128,880		971,120
행사홍보비	21,229,000	-		21,229,000	21,150,580		78,420
일반보상금	110,974,000	-		110,974,000	108,522,000		2,452,000
문화재특별관람프로그램	54,400,000	-		54,400,000	54,399,960		40
일반운영비	7,500,000	(7,500,000)		-	-		-
행사홍보비	18,300,000	7,500,000		25,800,000	25,799,960		40
일반보상금	28,600,000	-		28,600,000	28,600,000		-
시책추진(문화재추제부)	3,720,000	-		3,720,000	3,181,000		539,000
시책추진(문화재추제부)	3,720,000	-		3,720,000	3,181,000		539,000
시책추진(문화재추제부)	3,720,000	-		3,720,000	3,181,000		539,000
업무추진비	3,720,000	-		3,720,000	3,181,000		539,000
행정운영경비	20,184,000	-		20,184,000	16,242,914		3,941,086
기본경비	20,184,000	-		20,184,000	16,242,914		3,941,086
기본경비(문화재추제부)	20,184,000	-		20,184,000	16,242,914		3,941,086
일반운영비	11,904,000	-		11,904,000	7,977,400		3,926,600
여비	6,600,000	-		6,600,000	6,593,364		6,636
관서업무비	1,680,000	-		1,680,000	1,672,150		7,850
문화재추제부 위탁사업 등	2,465,735,000	818,296,000		3,284,031,000	2,887,835,821		396,195,179
국비보조금		20,000,000		20,000,000	19,890,300		109,700
청년추제현장연수프로그램		20,000,000		20,000,000	19,890,300		109,700
인건비	-	18,000,000		18,000,000	18,000,000		-
복리후생비		2,000,000		2,000,000	1,890,300		109,700
공기관등에 대한 경상적 위탁사업비	2,435,000,000	798,296,000		3,233,296,000	2,837,318,521		395,977,479

예산과목명	예산액				결산액(B)	익년도이월액(C)	불용액 A-(B+C)
	당초	추경	이월자금예산액 (이월지원충당금)	계(A)	지출액 (채무확정액)	명시이월	
세계유산축전	1,500,000,000	-		1,500,000,000	1,475,411,550		24,588,450
인건비	90,564,000	(22,437,000)		68,127,000	64,690,350		3,436,650
일반운영비	27,036,000	15,829,000		42,865,000	31,520,600		11,344,400
여비	8,400,000	(3,709,000)		4,691,000	4,690,900		100
복리후생비	12,400,000	(4,650,000)		7,750,000	7,578,970		171,030
수선유지교체비	20,000,000	(15,100,000)		4,900,000	4,900,000		-
행사홍보비	838,600,000	28,252,000		866,852,000	857,669,650		9,182,350
일반보상금	453,000,000	1,815,000		454,815,000	454,361,080		453,920
민간사업지원금	50,000,000	-		50,000,000	50,000,000		-
수원문화재야행	420,000,000	-		420,000,000	410,776,800		9,223,200
인건비	20,779,000	-		20,779,000	20,384,780		394,220
일반운영비	12,100,000	-		12,100,000	11,700,000		400,000
복리후생비	3,200,000	-		3,200,000	2,030,680		1,169,320
행사홍보비	376,821,000	-		376,821,000	373,061,340		3,759,660
일반보상금	7,100,000	-		7,100,000	3,600,000		3,500,000
수원화성문화제	500,000,000	-		500,000,000	486,969,231	-	13,030,769
인건비	32,685,000	(7,505,000)		25,180,000	22,864,900		2,315,100
일반운영비	31,815,000	(3,872,000)		27,943,000	23,039,610		4,903,390
여비	900,000	-		900,000	-		900,000
복리후생비	4,600,000	(650,000)		3,950,000	3,248,290		701,710
행사홍보비	154,000,000	44,618,000		198,618,000	195,500,020		3,117,980
일반보상금	125,000,000	6,000,000		131,000,000	131,000,000		-
민간사업지원금	151,000,000	(38,591,000)		112,409,000	111,316,411		1,092,589
수원화성문화제 공동 사무실 운영	15,000,000	-		15,000,000	14,833,260		166,740
일반운영비	15,000,000	-		15,000,000	14,833,260		166,740
정조테마공연장활성화	-	798,296,000		798,296,000	449,327,680		348,968,320
인건비	-	135,495,000		135,495,000	65,189,530		70,305,470
일반운영비	-	252,945,000		252,945,000	111,481,702		141,463,298
여비	-	2,500,000		2,500,000	812,638		1,687,362
복리후생비	-	15,966,000		15,966,000	5,616,250		10,349,750
수선유지교체비	-	147,120,000		147,120,000	109,859,380		37,260,620
행사홍보비	-	60,000,000		60,000,000	44,100,000		15,900,000
위탁관리비	-	39,270,000		39,270,000	17,268,180		22,001,820
일반보상금	-	145,000,000		145,000,000	95,000,000		50,000,000
조건부기부금	30,735,000	-		30,735,000	30,627,000		108,000
수원화성문화제 시민 참여 프로그램	30,735,000	-		30,735,000	30,627,000		108,000
민간사업지원금	30,735,000	-		30,735,000	30,627,000		108,000
전통사업부	953,015,000	(10,456,000)		942,559,000	879,187,153		63,371,847
수원전통문화관	391,835,000	24,864,000		416,699,000	385,566,950		31,132,050
전통문화기획	222,940,000	24,864,000		247,804,000	217,179,540		30,624,460
세시풍속-복새통	33,500,000	4,320,000		37,820,000	37,557,940		262,060
일반운영비	3,500,000	-		3,500,000	3,481,000		19,000
행사홍보비	30,000,000	4,320,000		34,320,000	34,076,940		243,060
전통문화기획공연	21,100,000	-		21,100,000	19,050,000		2,050,000
일반운영비	2,500,000	-		2,500,000	2,500,000		-
행사홍보비	3,750,000	2,400,000		6,150,000	5,450,000		700,000

예산과목명	예산액				결산액(B)	익년도이월액(C)	불용액 A-(B+C)
	당초	추경	이월자금예산액 (이월재원충당금)	계(A)	지출액 (채무확정액)	명시이월	
일반보상금	14,850,000	(2,400,000)		12,450,000	11,100,000		1,350,000
전통문화관특별기획전시	22,500,000	-		22,500,000	20,618,800		1,881,200
일반운영비	22,500,000	-		22,500,000	20,618,800		1,881,200
전통문화활성화지원	5,000,000	-		5,000,000	4,816,000		184,000
일반운영비	5,000,000	-		5,000,000	4,816,000		184,000
전통문화관시설운영관리	140,840,000	20,544,000		161,384,000	135,136,800		26,247,200
일반운영비	73,655,000	20,544,000		94,199,000	68,126,520		26,072,480
수선유지교체비	67,185,000	-		67,185,000	67,010,280		174,720
전통문화교육운영	168,895,000	-		168,895,000	168,387,410		507,590
전통식생활프로그램운영	65,000,000	-		65,000,000	64,936,430		63,570
일반운영비	65,000,000	-		65,000,000	64,936,430		63,570
제공헌운영	21,250,000	-		21,250,000	21,093,490		156,510
일반운영비	21,250,000	-		21,250,000	21,093,490		156,510
전통예절프로그램운영	75,645,000	-		75,645,000	75,358,390		286,610
일반운영비	75,645,000	-		75,645,000	75,358,390		286,610
전통공예프로그램운영	7,000,000	-		7,000,000	6,999,100		900
일반운영비	7,000,000	-		7,000,000	6,999,100		900
시책추진(전통사업부)	3,720,000	-		3,720,000	3,687,240		32,760
시책추진(전통사업부)	3,720,000	-		3,720,000	3,687,240		32,760
시책추진(전통사업부)	3,720,000	-		3,720,000	3,687,240		32,760
업무추진비	3,720,000	-		3,720,000	3,687,240		32,760
행정운영경비	23,600,000	(4,320,000)		19,280,000	15,657,380		3,622,620
기본경비	23,600,000	(4,320,000)		19,280,000	15,657,380		3,622,620
기본경비(전통사업부)	23,600,000	(4,320,000)		19,280,000	15,657,380		3,622,620
일반운영비	12,800,000	-		12,800,000	12,534,780		265,220
여비	9,120,000	(4,320,000)		4,800,000	1,458,950		3,341,050
관서업무비	1,680,000	-		1,680,000	1,663,650		16,350
전통사업부 위탁사업 등	533,860,000	(31,000,000)		502,860,000	474,275,583		28,584,417
공기관등에 대한 경상적 위탁사업비	533,860,000	(31,000,000)		502,860,000	474,275,583		28,584,417
한옥기술전시관운영	181,560,000	-		181,560,000	164,135,013		17,424,987
인건비	92,072,000	-		92,072,000	85,264,430		6,807,570
일반운영비	44,466,000	-		44,466,000	40,832,243		3,633,757
복리후생비	9,037,000	-		9,037,000	6,306,740		2,730,260
수선유지교체비	21,360,000	-		21,360,000	20,623,200		736,800
재료비	14,625,000	-		14,625,000	11,108,400		3,516,600
화서사랑채운영	215,500,000	-		215,500,000	205,860,270		9,639,730
인건비	89,970,000	(6,000,000)		83,970,000	81,852,470		2,117,530
일반운영비	98,300,000	8,000,000		106,300,000	100,177,450		6,122,550
복리후생비	9,479,000	(2,000,000)		7,479,000	6,174,650		1,304,350
수선유지교체비	15,096,000	-		15,096,000	15,070,700		25,300
행사홍보비	2,655,000	-		2,655,000	2,585,000		70,000
화흥사랑채운영	136,800,000	(31,000,000)		105,800,000	104,280,300		1,519,700
인건비	66,580,000	(10,780,000)		55,800,000	54,333,500		1,466,500
일반운영비	10,480,000	(2,590,000)		7,890,000	7,870,690		19,310
재료비	14,000,000	(1,295,000)		12,705,000	12,699,800		5,200
복리후생비	6,320,000	(1,445,000)		4,875,000	4,862,400		12,600

예산과목명	예산액				결산액(B)	익년도이월액(C)	불용액 A-(B+C)
	당초	추경	이월자금예산액 (이월재원충당금)	계(A)	지출액 (채무확정액)	명시이월	
수선유지교체비	14,400,000	(6,390,000)		8,010,000	8,009,620		380
행사홍보비	25,020,000	(8,500,000)		16,520,000	16,504,290		15,710
수원미디어센터	703,700,000	(8,000,000)		695,700,000	586,539,662		109,160,338
수원미디어센터운영	589,880,000	-		589,880,000	492,286,892		97,593,108
미디어교육	128,540,000	(6,000,000)		122,540,000	112,410,600		10,129,400
미디어교육	60,000,000	2,000,000		62,000,000	60,900,000		1,100,000
일반운영비	60,000,000	(6,700,000)		53,300,000	52,500,000		800,000
일반보상금	-	8,700,000		8,700,000	8,400,000		300,000
미디어접근권개선	29,540,000	(8,000,000)		21,540,000	14,150,000		7,390,000
일반운영비	29,540,000	(8,000,000)		21,540,000	14,150,000		7,390,000
미디어센터누리집운영	15,000,000	-		15,000,000	14,071,800		928,200
수선유지교체비	15,000,000	-		15,000,000	14,071,800		928,200
미디어센터홍보	24,000,000	-		24,000,000	23,288,800		711,200
일반운영비	18,000,000	(8,000,000)		10,000,000	9,899,000		101,000
복리후생비	-	100,000		100,000	19,800		80,200
행사홍보비	6,000,000	7,900,000		13,900,000	13,370,000		530,000
공동체미디어	461,340,000	6,000,000		467,340,000	379,876,292		87,463,708
마을미디어활성화지원	55,360,000	-		55,360,000	51,059,452		4,300,548
일반운영비	13,870,000	-		13,870,000	12,388,180		1,481,820
행사홍보비	6,170,000	-		6,170,000	5,877,000		293,000
일반보상금	320,000	-		320,000	159,500		160,500
민간사업지원금	35,000,000	-		35,000,000	32,634,772		2,365,228
미디어센터장비,시설운영	52,000,000	-		52,000,000	44,492,170		7,507,830
일반운영비	24,000,000	-		24,000,000	22,376,960		1,623,040
수선유지교체비	12,000,000	-		12,000,000	6,429,980		5,570,020
자산취득비	16,000,000	-		16,000,000	15,685,230		314,770
미디어센터운영	215,900,000	6,000,000		221,900,000	159,167,160		62,732,840
일반운영비	143,900,000	(13,500,000)		130,400,000	74,011,870		56,388,130
수선유지교체비	57,000,000	-		57,000,000	56,637,740		362,260
위탁관리비	-	19,500,000		19,500,000	16,135,130		3,364,870
시설비및부대비	15,000,000	-		15,000,000	12,382,420		2,617,580
수원시네마테크운영	65,880,000	-		65,880,000	59,505,940		6,374,060
일반운영비	59,880,000	-		59,880,000	53,554,560		6,325,440
자산취득비	6,000,000	-		6,000,000	5,951,380		48,620
시민콘텐츠제작활성화	40,000,000	-		40,000,000	36,838,270		3,161,730
일반운영비	38,800,000	(20,000,000)		18,800,000	17,373,710		1,426,290
행사홍보비	-	20,000,000		20,000,000	18,600,000		1,400,000
일반보상금	1,200,000	-		1,200,000	864,560		335,440
시민콘텐츠유통지원	32,200,000	-		32,200,000	28,813,300		3,386,700
일반운영비	10,200,000	-		10,200,000	8,504,400		1,695,600
수선유지교체비	22,000,000	-		22,000,000	20,308,900		1,691,100
시책추진(수원미디어센터)	2,720,000	-		2,720,000	2,634,500		85,500
시책추진(수원미디어센터)	2,720,000	-		2,720,000	2,634,500		85,500
시책추진(수원미디어센터)	2,720,000	-		2,720,000	2,634,500		85,500
업무추진비	2,720,000	-		2,720,000	2,634,500		85,500
행정운영경비	21,100,000	-		21,100,000	15,547,270		5,552,730
기본경비	21,100,000	-		21,100,000	15,547,270		5,552,730

예산과목명	예산액				결산액(B)	익년도이월액(C)	불용액 A-(B+C)
	당초	추경	이월자금예산액 (이월재원충당금)	계(A)	지출액 (채무확정액)	명시이월	
기본경비(수원미디어센터)	21,100,000	-		21,100,000	15,547,270		5,552,730
일반운영비	12,600,000	-		12,600,000	9,014,660		3,585,340
여비	6,400,000	-		6,400,000	4,555,400		1,844,600
관서업무비	2,100,000	-		2,100,000	1,977,210		122,790
수원미디어센터 위탁사업 등	90,000,000	(8,000,000)		82,000,000	76,071,000		5,929,000
도비보조금	50,000,000	-		50,000,000	48,630,000		1,370,000
시민컨텐츠제작활성화	50,000,000	-		50,000,000	48,630,000		1,370,000
일반운영비	13,200,000	(8,700,000)		4,500,000	3,980,000		520,000
일반보상금	36,800,000	8,700,000		45,500,000	44,650,000		850,000
민간보조금	40,000,000	(8,000,000)		32,000,000	27,441,000		4,559,000
미디어창작지원센터	40,000,000	(8,000,000)		32,000,000	27,441,000		4,559,000
일반운영비	22,940,000	8,100,000		31,040,000	27,441,000		3,599,000
행사홍보비	15,800,000	(15,800,000)		-	-		-
일반보상금	1,260,000	(300,000)		960,000	-		960,000
이월예산 지출 (2)			2,220,357,000	2,220,357,000	1,372,468,286		847,888,714
(명)재단10주년기념사업			5,000,000	5,000,000	-		5,000,000
행사홍보비			5,000,000	5,000,000	-		5,000,000
(명)계획공모형지역관광개발			1,381,185,000	1,381,185,000	853,225,122		527,959,878
인건비			55,205,000	55,205,000	41,536,300		13,668,700
퇴직연금부담금			4,921,000	4,921,000	-		4,921,000
일반운영비			50,536,000	50,536,000	29,564,710		20,971,290
여비			1,019,000	1,019,000	795,170		223,830
연구개발비			361,800,000	361,800,000	334,800,000		27,000,000
복리후생비			6,391,000	6,391,000	5,076,012		1,314,988
행사홍보비			893,072,000	893,072,000	441,452,930		451,619,070
일반보상금			5,731,000	5,731,000	-		5,731,000
민간사업지원금			2,510,000	2,510,000	-		2,510,000
(명)스마트관광도시 조성 고도화1단계)사업운영			122,410,000	122,410,000	69,006,180		53,403,820
인건비			62,120,000	62,120,000	51,323,800		10,796,200
일반운영비			51,620,000	51,620,000	12,084,350		39,535,650
여비			600,000	600,000	200,000		400,000
복리후생비			8,070,000	8,070,000	5,398,030		2,671,970
(명)수원시 복합문화공간 111CM운영			19,000,000	19,000,000	19,000,000		-
행사홍보비			19,000,000	19,000,000	19,000,000		-
(명)문화도시 조성사업			692,762,000	692,762,000	431,236,984		261,525,016
인건비			39,072,000	39,072,000	-		39,072,000
일반운영비			161,650,000	161,650,000	82,885,810		78,764,190
여비			3,567,000	3,567,000	-		3,567,000
연구개발비			20,000,000	20,000,000	15,040,000		4,960,000
복리후생비			7,410,000	7,410,000	-		7,410,000
수선유지교체비			9,967,000	9,967,000	9,405,000		562,000
행사홍보비			332,477,000	332,477,000	231,946,190		100,530,810
일반보상금			18,119,000	18,119,000	1,728,710		16,390,290
민간사업지원금			100,500,000	100,500,000	90,231,274		10,268,726

6. 예산결산 부속명세서

(수원문화재단)

- (1) - 예산이월액조서
- (2) - 전년도이월액조서
- (3) - 미수액조서
- (4) - 수입·지출외현금 현재액조서
- (5) - 지출예산 성질별 결산
- (6) - 보조금 명세서
- (7) - 기부금 명세서

(1) 예산이월액조서

2023년도에 집행을 완료하지 못하고 차년도에 이월하는 사업비는 계획공모형 지역관광개발사업 외 1건인 1,228,600,000원으로

○ 사고이월 (0건) 0원

○ 명시이월 (2건) 1,228,600,000원이다.

그 내역은 다음과 같다.

□ 명시이월

(2023년도 이월, 2024년 집행예정)

(단위: 원)

예산과목				사업명	예산 현액 (A)	채무확정액 (지출액) (B)	원인미필액 (불용액) (D=A-B-C)	차기이월액 (C)	이월 사유
부서	단위	세부	편성목						
합 계					2,015,732,000	716,832,118	70,299,882	1,228,600,000	
부서) 기획경영부	정책) 재단행정체계지원	단위) 원활한 재단운영	세부) 재단시책운영 편성목) 연구용역비	직무중심 인사관리 용역	87,732,000	64,253,200	13,478,800	10,000,000	수원문화재단 조직 개편(23년12월) 및 수원시 공공기관 조직진단(24년 4월 예정)에 따라 변경 되는 직무를 재분 류 및 재정립 후, 세분화된 직무분석 을 실시하고자 추 진 기간 조정
부서) 관광사업부	정책) 관광사업부부 위탁사업 등	단위) 공기관등에 대한 경상적 위탁사업비	세부) 계획공모형 지역관광개발사업 편성목)인건비, 퇴직연금부담금, 여비, 일반운영비, 연구개발비, 복리후생비, 수선유지교체비, 행사홍보비, 포상금, 일반보상금, 민간사업지원금	계획공모형 지역관광 개발사업	1,928,000,000	652,578,918	56,821,082	1,218,600,000	위탁사업비 교부지연 및 순차적 사업추진에 따른 사업기간 연장

(2) 전년이월액조서

(2022년도 이월, 2023년 집행)

(단위: 원)

예 산 과 목				전년도이월액	집행액	미집행액	사업내용 및 미집행사유		
부서	단위	세부	편성목				사업명	이월구분	비고
합 계				2,220,357,000	1,372,468,286	847,888,714			
부 서)	기획경영부	정 책)	정책기획수립	5,000,000	-	5,000,000	재단 10주년 기념 사업	명시이월	후원회조성 관련 市협의 후 추진보류
단 위)	재단 비전 및 미션 실행	세 부)	재단 10주년 기념 사업						
편성목)	행사운영비								
부 서)	관광사업부	정 책)	관광사업부 위탁사업 등	1,381,185,000	853,225,122	527,959,878	계획공모형 지역관광 개발사업	명시이월	집행잔액
단 위)	공기관등에 대한 경상적 위탁사업비	세 부)	계획공모형 지역관광개발사업						
편성목)	인건비, 퇴직연금부담금, 여비, 일반운영비, 연구개발비, 복리후생비, 행사홍보비, 일반보상금, 민간사업지원금								
부 서)	관광사업부	정 책)	관광사업부 위탁사업 등	122,410,000	69,006,180	53,403,820	스마트관광도시 (고도화1단계) 조성사업운영	명시이월	집행잔액
단 위)	공기관등에 대한 경상적 위탁사업비	세 부)	스마트관광도시(고도화1단계)조성사업 운영						
편성목)	인건비, 일반운영비, 여비,복리후생비								
부 서)	문화예술부	정 책)	문화예술부 위탁사업 등	19,000,000	19,000,000	-	수원시 복합문화공간 111CM운영	명시이월	
단 위)	공기관등에 대한 경상적 위탁사업비	세 부)	수원시 복합문화공간 111CM운영						
편성목)	행사홍보비								
부 서)	문화도시센터	정 책)	문화도시센터 위탁사업 등	692,762,000	431,236,984	261,525,016	문화도시 조성사업	명시이월	집행잔액
단 위)	공기관등에 대한 경상적 위탁사업비	세 부)	문화도시 조성사업						
편성목)	인건비, 일반운영비, 여비, 연구개발비, 복리후생비, 수선유지관리비, 행사홍보비, 일반보상금, 민간사업지원금								

(3) 미수액조서

(단위 : 원)

구 분 (목 별)	전기이월액 (1)	당기조정액 (2)	당기수입액 (3)	기말잔액 (1+2-3)	비 고 (적요.사유)
합 계	0	617,530	0	617,530	
자본예산계 (미수금계)	0	617,530	0	617,530	
선납세금	0	617,530	0	617,530	2022년 선납세금 - 지방소득세

(4) 수입 · 지출외현금현재액조서

(단위: 원)

구 분 (내역)	전기이월액 (1)	당기수입액 (2)	당기지출액 (3)	기말잔액 (1+2-3)	비 고 (적요.사유)
보통예금 168-020092-01-033	4,170,450	1,055,945,529	1,044,409,179	15,706,800	신용카드 대금
보통예금 168-020092-01-058	88,804,845	1,844,118,674	1,840,233,294	92,690,225	근로원천세
보통예금 168-020092-01-318	33,131,130	155,673,929	170,931,129	17,873,930	기타.사업원천세
보통예금 168-020092-01-461	976	1,195,032,444	1,195,032,019	1,401	잉여금
보통예금 168-020092-01-414	105,700,430	46,163,208	105,705,158	46,158,480	퇴직급여충당금
보통예금 168-020092-01-325	63,037	60,797	63,734	60,100	이자수입
보통예금 168-020092-01-528	17,412,585	125,291,673	57,412,585	85,291,673	이자수입
보통예금 168-020092-01-154	254	1,291,436	1,291,412	278	사업관련수입
보통예금 168-020092-01-080	0	1,534,277,584	1,534,277,584	0	화성.항공 관련 수입
보통예금 168-020092-01-115	52	0	0	52	결산이자
보통예금 168-020092-01-130	384,712	382	4,314	380,780	입찰보증금
보통예금 168-020092-01-439	0	152,974,704	152,974,704	0	복지포인트 정산계좌
보통예금 168-020092-01-624	0	212	0	212	사업관련수입
보통예금 168-020092-01-550	0	123,062,793	123,062,793	0	공연장 주차수입금
보통예금 168-020092-04-816	304,144	6,802,047	6,774,237	331,954	문화재보호기금
보통예금 168-020092-01-236	288,000	18,170,772	17,820,772	638,000	신용카드 대금
보통예금 168-020092-01-251	0	13,555,988	13,345,988	210,000	신용카드 대금
보통예금 168-020092-01-275	0	8,784,769	8,504,769	280,000	신용카드 대금
보통예금 168-020092-01-574	1,467,440	21,803,769	23,071,209	200,000	신용카드 대금
보통예금 168-026466-04-025	8,290	15,037,954	14,846,244	200,000	신용카드 대금
보통예금 168-026466-01-328	0	20,436,179	19,492,529	943,650	신용카드 대금
보통예금 168-020092-04-831	1,178	0	1,178	0	사업관련수입
보통예금 168-020092-04-848	8,353	189	8,542	0	사업관련수입
보통예금 168-020092-01-994	0	63,456,823	63,456,823	0	사업관련수입
보통예금 168-026466-04-064	117	13,133,579	3,560,834	9,572,862	사업관련수입

보통예금 168-026466-01-506	5,739,400	340,256,736	345,996,136	0	신용카드 대금
보통예금 168-026466-01-513	5,002	67,590,585	67,577,852	17,735	신용카드 대금
보통예금 168-026466-01-157	1,291	39,412,996	39,412,791	1,496	사업관련수입
보통예금 168-026466-01-610	930	10,750,814	10,750,675	1,069	신용카드 대금
보통예금 168-026466-01-997	207,400	6,534,230	6,741,630	0	신용카드 대금
보통예금 350-020012-01-020	102,350	15,954,038	16,056,388	0	사업관련수입
보통예금 168-031907-01-059	2,028,100	9,838,660	11,866,760	0	신용카드 대금
보통예금 350-020012-01-133	352	9,895,219	9,895,000	571	사업관련수입
보통예금 350-020012-01-165	6	1,321,036	1,321,042	0	사업관련수입
보통예금 350-020012-01-197	0	8,198,747	8,198,747	0	사업관련수입
보통예금 350-020012-01-208	0	6,148,395	6,148,395	0	사업관련수입

(5) 지출예산 성질별 결산

(단위: 원)

성질별	목 별	2023년도 (당기)				2022년도 (전기)				증감	
		(1) 최종 예산액	(2) 채무 확정액	(3) 이월액	(4) 지출액	(5) 최종 예산액	(6) 채무 확정액	(7) 이월액	(8) 지출액	(1)/(5) %	(2)/(6) %
	사업예산합계	30,458,567,000	27,192,386,137	1,228,600,000	2,037,580,863	37,276,991,000	32,770,594,996	2,225,306,000	2,281,090,004	82	83
인건비	소 계	12,180,347,000	11,481,415,078	45,000,000	653,931,922	11,797,426,000	10,756,463,290	161,318,000	879,644,710	103	107
	보수	6,726,326,000	6,483,996,410	-	242,329,590	6,538,487,000	6,065,141,480	23,159,000	450,186,520	103	107
	기타직보수	2,272,208,000	2,160,564,660	-	111,643,340	2,173,973,000	2,060,646,010	-	113,326,990	105	105
	기간제근로자보수	2,211,338,000	1,875,159,780	45,000,000	291,178,220	2,228,452,000	1,837,622,240	133,238,000	257,591,760	99	102
	직무수행경비	26,400,000	22,750,000	-	3,650,000	26,400,000	24,909,700	-	1,490,300	100	91
	퇴직연금부담금	944,075,000	938,944,228	-	5,130,772	830,114,000	768,143,860	4,921,000	57,049,140	114	122
경비	소 계	18,278,220,000	15,710,971,059	1,183,600,000	1,393,648,941	25,479,565,000	22,014,131,706	2,063,988,000	1,401,445,294	72	71
	복리후생비	1,167,769,000	1,027,087,191	6,000,000	134,681,809	1,117,637,000	983,072,042	21,871,000	112,693,958	104	104
	여비	116,979,000	90,529,777	1,200,000	25,249,223	120,938,000	77,160,194	5,186,000	38,591,806	97	117
	일반운영비	4,511,635,000	3,808,619,212	81,900,000	621,115,788	4,500,049,000	3,951,701,675	263,806,000	284,541,325	100	96
	수선유지교체비	1,459,236,000	1,317,124,630	34,000,000	108,111,370	1,250,627,000	1,137,189,580	9,967,000	103,470,420	117	116
	업무추진비	44,330,000	42,724,800	-	1,605,200	47,136,000	46,122,440	-	1,013,560	94	93
	관서업무비	36,666,000	34,096,900	-	2,569,100	32,710,000	32,110,010	-	599,990	112	106
	교육훈련비	22,300,000	17,483,000	-	4,817,000	15,150,000	10,201,000	4,949,000	-	147	171
	행사·홍보비	7,348,165,000	6,186,528,310	947,900,000	213,736,690	10,877,652,000	9,354,443,816	1,249,549,000	273,659,184	68	66
	연구개발비	244,650,000	142,702,520	81,600,000	20,347,480	688,760,000	295,494,000	381,800,000	11,466,000	36	48
	민간사업지원금	784,744,000	748,396,549	18,000,000	18,347,451	1,285,266,000	1,114,366,649	103,010,000	67,889,351	61	67
	일반보상금	1,606,643,000	1,496,456,910	13,000,000	97,186,090	4,662,202,000	4,207,266,070	23,850,000	431,085,930	34	36
	포상금	593,902,000	468,550,070	-	125,351,930	509,038,000	457,312,170	-	51,725,830	117	102
	시설비 및 부대비	218,301,000	211,420,520	-	6,880,480	239,000,000	221,143,240	-	17,856,760	91	96
자산취득비	122,900,000	119,250,670	-	3,649,330	133,400,000	126,548,820	-	6,851,180	92	94	

*이월예산 미포함

(6) 보조금명세서

(단위 : 원)

구분	사업명	수입구분	출연기관	금액	보조목적	회계처리 방법
계				13,416,867,973		
대행사업비	수원문화재 야행	사업수입	수원시	410,776,800	사업운영비지원	영업수익처리
대행사업비	수원시 복합문화공간 111cm 운영	사업수입	수원시	600,172,000	사업운영비지원	영업수익처리
대행사업비	문화도시 조성사업	사업수입	수원시	2,447,348,655	사업운영비지원	영업수익처리
대행사업비	정조테마공연장 활성화	사업수입	수원시	798,296,000	사업운영비지원	영업수익처리
대행사업비	수원화성문화제	사업수입	수원시	500,000,000	사업운영비지원	영업수익처리
대행사업비	수원화성문화제 공동 사무실 운영	사업수입	수원시	15,000,000	사업운영비지원	영업수익처리
대행사업비	정조대왕 능행차 공동재현(시비)	사업수입	수원시	200,000,000	사업운영비지원	영업수익처리
대행사업비	문화관광해설사	사업수입	수원시	263,169,000	사업운영비지원	영업수익처리
대행사업비	세계유산 활용 콘텐츠 구축 (수원화성 미디어아트쇼)	사업수입	수원시	1,740,000,000	사업운영비지원	영업수익처리
대행사업비	세계유산축전	사업수입	수원시	1,500,000,000	사업운영비지원	영업수익처리
대행사업비	계획공모형 수원관광개발	사업수입	수원시	1,871,178,918	사업운영비지원	영업수익처리
대행사업비	스마트관광도시(고도화2단계) 조성사업 운영	사업수입	수원시	62,316,000	사업운영비지원	영업수익처리
대행사업비	한옥기술전시관 운영	사업수입	수원시	181,560,000	사업운영비지원	영업수익처리
대행사업비	화서사랑채 운영	사업수입	수원시	215,500,000	사업운영비지원	영업수익처리
대행사업비	화흥사랑채 운영	사업수입	수원시	105,800,000	사업운영비지원	영업수익처리
대행사업비	어린이도서관(3개관) 운영	사업수입	수원시	2,060,000,000	사업운영비지원	영업수익처리
국비보조금	꿈다락토요문화학교	사업수입	한국문화예술위원회	54,758,800	사업운영비지원	영업수익처리
국비보조금	문화예술교육프로그램 지원사업	사업수입	한국문화예술위원회	14,306,500	사업운영비지원	영업수익처리
국비보조금	문예회관과 함께하는 방방곡곡문화공감	사업수입	한국문화예술위원회	73,995,000	사업운영비지원	영업수익처리
국비보조금	문화가 있는날 지원사업	사업수입	한국문화예술위원회	31,000,000	사업운영비지원	영업수익처리

국비보조금	무대기술 인턴십	사업수입	한국문화예술화관연합회	41,800,000	사업운영비지원	영업수익처리
국비보조금	청년 축제 현장연수 프로그램	사업수입	한국관광공사	19,890,300	사업운영비지원	영업수익처리
도비보조금	경기예술활동지원사업 (우리동네예술프로젝트)	사업수입	경기문화재단	59,000,000	사업운영비지원	영업수익처리
도비보조금	경기시민예술학교 기초협력사업	사업수입	경기문화재단	29,000,000	사업운영비지원	영업수익처리
도비보조금	경기 지역중심 문화예술교육 지원사업	사업수입	경기문화재단	40,000,000	사업운영비지원	영업수익처리
도비보조금	시민콘텐츠 제작활성화	사업수입	경기콘텐츠진흥원	50,000,000	사업운영비지원	영업수익처리
민간보조금	미디어창작지원센터	사업수입	전국미디어센터협의회	32,000,000	사업운영비지원	영업수익처리

(7) 기부금명세서

가. 총괄

(단위: 원)

구분	총수입 (A)		집행액 (B)		이월액 (C)		집행잔액 (A-B-C)	
	계		계		계		계	
합계	계	318,030,259	계	70,621,410	계	247,408,849	계	-
당해 (2023 회계)	조건부 기부금	31,150,529	조건부 기부금	30,627,000	조건부 기부금	523,529	조건부 기부금	-
	순수 기부금	286,879,730	순수기 부금	39,994,410	순수 기부금	246,885,320	순수 기부금	-

나. 기부 목적별 명세서

○ 세부사업명 : 조건부 기부금(범시민 참여 캠페인)

(단위: 원)

년 도	예산액 (A)	전년도 이월 (B)	수납액 (C)	총수납액 (B+C=D)	실적률 (D/A)	지출액	다음연도 이월액
2019	512,981,000	281,000,615	316,157,961	597,158,576	116	404,892,560	192,266,016
2020	192,266,000	192,266,016	162,278	192,428,294	100	-	192,428,294
2021	192,266,000	192,428,294	162,430	192,590,724	100	-	192,590,724
2022	192,266,000	192,590,724	127,281	192,718,005	100	161,652,230	31,065,775
2023	30,735,000	31,065,775	20,067	31,085,842	101	30,627,000	458,842

○ 세부사업명 : 조건부 기부금(수원연극축제)

(단위: 원)

년 도	예산액 (A)	전년도 이월 (B)	수납액 (C)	총수납액 (B+C=D)	실적률 (D/A)	지출액	다음연도 이월액
2020	-	-	540,111	540,111	-	-	540,111
2021	540,000	540,111	538	540,649	100	-	540,649
2022	540,000	540,649	274	540,923	100	476,300	64,623
2023	-	64,623	64	64,687	-	-	64,687

○ 세부사업명 : 순수기부금

(단위: 원)

년 도	예산액 (A)	전년도 이월 (B)	수납액 (C)	총수납액 (B+C=D)	실적률 (D/A)	지출액	다음연도 이월액
2019	-	-	9,119,253	9,119,253	-	-	9,119,253
2020	409,119,000	9,119,253	1,005,273,428	1,014,392,681	247	287,332,320	727,060,361
2021	617,730,000	766,532,457	91,874,548	858,407,005	139	531,029,473	327,377,532
2022	59,493,000	327,377,532	15,101,838	342,479,370	576	59,450,650	283,028,720
2023	40,000,000	283,028,720	3,851,010	286,879,730	717	39,994,410	246,885,320

다. 기부금 명세서

(단위 : 원)

구분	수입구분	출 연 기 관	금액	기부목적	회계처리방법
계			3,871,141		
기부	사업적수입	개인정기기부(SSAC)	3,614,301	순수기부금	영업수익처리
기부	사업적수입	기업은행(결산이자)	256,840	순수기부금	영업수익처리

7. 경영분석지표

(수원문화재단)

(1) 경영분석지표

(단위 : %)

구 분		산 식	당 기	전 기	증(감)	비고
안정성지표	유동비율	$\frac{\text{유동자산}}{\text{유동부채}} \times 100$	194.26	201.64	△7.38	
	순자산비율	$\frac{\text{자기자본}}{\text{총 자산}} \times 100$	56.64	54.89	1.75	
	부채비율	$\frac{\text{부채총계}}{\text{자기자본}} \times 100$	76.56	82.18	△5.62	
수익성지표	영업이익률	$\frac{\text{영업이익}}{\text{매출액(영업수익)}} \times 100$	△0.95	2.13	△3.08	
	순이익률	$\frac{\text{당기순이익}}{\text{매출액(영업수익)}} \times 100$	△0.95	2.13	△3.08	
	자기자본순이익률	$\frac{\text{당기순이익}}{(\text{기초자기자본} + \text{기말자기자본})/2} \times 100$	△16.66	36.83	△53.49	
	총자산순이익률	$\frac{\text{당기순이익}}{(\text{기초총자산} + \text{기말총자산})/2} \times 100$	△9.27	13.98	△23.25	

(단위 : %)

구 분		산 식	당기	전기	증(감)	비고
활동 성 지 표 (회)	자기자본 회 전 율	매출액(영업수익)	17.62	17.32	0.30	
		$(\text{기초자기자본} + \text{기말자기자본}) / 2$				
	총 자 산 회 전 율	매출액(영업수익)	9.81	6.58	3.23	
		$(\text{기초총자산} + \text{기말총자산}) / 2$				
수 지 비 율	총수지비율	$\frac{\text{총수익} (\text{영업수익} + \text{영업외수익} + \text{특별이익})}{\text{총비용} (\text{영업비용} + \text{영업외비용} + \text{특별손실} + \text{법인세비용})} \times 100$	99.07	102.17	△3.10	
		경상수지비율	99.07	102.17	△3.10	
	영업수지비율	$\frac{\text{영업수익}}{\text{영업비용}} \times 100$	99.06	102.17	△3.11	
업 무 처 리 효 율 성 지 표	인건비비율	$\frac{\text{인 건 비}}{\text{총비용} (\text{영업비용} + \text{영업외비용} + \text{특별손실} + \text{법인세비용})} \times 100$	41.25	38.28	2.97	
		직원 1인당 인 건 비 (천원)	44,650	47,294	△2,644	
	직원 1인당 영 업 수 익 (천원)	$\frac{\text{매출액} (\text{영업수익})}{(\text{기초총직원수} + \text{기말총직원수}) / 2}$	106,824	126,130	△19,306	

※ 인건비에 상여금, 퇴직급여 포함

8. 감사의견서

(수원문화재단)

감 사 의 견 서

본 감사는 재단법인 수원문화재단의 2023.01.01.부터 2023.12.31.까지의 결산보고서를 검토하였습니다.

상기 결산보고서는 지방자치단체 출자·출연 기관의 운영에 관한 법률 및 행정안전부 지방출자·출연기관 예산편성 및 결산 지침에 따라 중요하게 위배되어 표시되었다는 점이 발견되지 아니하였습니다. 또한 첨부된 재무제표는 공익법인 회계기준에 따라 중요성의 관점에서 공정하게 표시하고 있습니다.

감사의견: 적정함

2024년 2월 29일

(재)수원문화재단 감사 이수승



(재)수원문화재단 이사회 귀중

감 사 의 견 서

본 감사는 재단법인 수원문화재단의 2023.01.01.부터 2023.12.31.까지의 결산보고서를 검토하였습니다.

상기 결산보고서는 지방자치단체 출자·출연 기관의 운영에 관한 법률 및 행정안전부 지방출자·출연기관 예산편성 및 결산 지침에 따라 중요하게 위배되어 표시되었다는 점이 발견되지 아니하였습니다. 또한 첨부된 재무제표는 공익법인 회계기준에 따라 중요성의 관점에서 공정하게 표시하고 있습니다.

감사의견: 적정함

2024년 2월 29일

(재)수원문화재단 감사 홍성한 (인)



(재)수원문화재단 이사회 귀중

