

수원을 새롭게
시민을 빛나게

2025년도
수원문화재단
결산보고서

2025. 1. 1. ~ 2025. 12. 31.



수원문화재단
Suwon Cultural Foundation

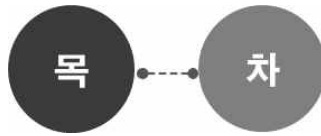

| | |
|---------------------|----|
| 1. 총괄표 | 1 |
| 2. 사업보고서 | 5 |
| 3. 재무제표 | 15 |
| 4. 재무제표 부속명세서 | 35 |
| 5. 예산결산보고서 | 45 |
| 6. 예산결산 부속명세서 | 73 |
| 7. 경영분석지표 | 85 |
| 8. 감사의견서 | 89 |

1. 총괄표

| 내 용 | |
|------------------|------------------------|
| 1. 총괄표 | |
| 2. 사업보고서 | (1) 개황 |
| | (2) 연도별 업무현황 |
| | (3) 사업성과 |
| 3. 재무제표 | (1) 독립된 감사인의 감사보고서 |
| | (2) 재무상태표 |
| | (3) 운영성과표 |
| | (4) 재무제표에 대한 주석 |
| 4. 재무제표 부속명세서 | (1) 현금예금명세서 |
| | (2) 기타미수금명세서 |
| | (3) 기타당좌자산명세서 |
| | (4) 유형자산명세서 |
| | (5) 무형자산명세서 |
| | (6) 미지급비용(금)명세서 |
| | (7) 기타유동부채명세서 |
| | (8) 총당금명세서 |
| | (9) 기본재산명세서 |
| | (10) 성질별 손익계산서 |
| | (11) 재무제표와 예산결산 차이 명세서 |
| 5. 예산결산 보고서 | (1) 결산총괄 |
| | (2) 수입예산결산보고서 |
| | (3) 지출예산결산보고서 |
| 6. 예산결산 부속명세서 | (1) 예산이월액조서 |
| | (2) 전년도이월액조서 |
| | (3) 수입·지출외현금현재액조서 |
| | (4) 지출예산 성질별 결산 |
| | (5) 보조금 명세서 |
| | (6) 기부금 명세서 |
| 7. 경영분석지표 | (1) 경영분석지표 |
| 8. 감사의견서 | 감사의견서 |

2. 사 업 보 고 서

(수원문화재단)

(1) - 개 황

(2) - 업무 현황

(1) 개황

가. 총괄사항

○ 설립근거

- 민법 제32조
- 수원시 재단법인 수원문화재단 설립 및 운영조례
- ※ 수원시조례 제3046호 (2011.08.05)

○ 설립목적

- 수원시(이하 “시” 라 한다)의 역사와 전통의 계승과 지방문화예술의 진흥을 통해 시의 정체성을 확립하고, 문화정책 사업과 관광활성화 사업, 문화예술의 창작·보급사업 등을 전개하여 시민에게 질 높은 문화 서비스를 제공하고 문화복지 구현에 이바지함.

○ 사업내용

1. 문화예술의 창작·보급 및 문화예술 활동의 지원
2. 문화예술에 관한 연구사업
3. 문화예술 전문 인력의 양성
4. 문화예술단체의 국내·외 활동 지원
5. 전통문화예술의 전승과 문화유산 발굴, 보존
6. 수원화성 시설의 운영·관리 및 수익사업
7. 관광활성화를 위한 정책, 콘텐츠, 홍보 개발
8. 수원 SK아트리움 및 수원미디어센터의 운영·관리
9. 수원시장(이하 “시장” 이라 한다)이 위탁하는 사업
10. 그 밖의 문화재단 목적달성에 필요한 사업

○ 운영 및 자금관리

- 재단의 사업, 문화예술시설의 운영과 관리 및 일반운영에 필요한 경비는 기본재산과 운영재산, 국가 또는 지방자치단체의 출연금 및 보조금, 외부기부금, 운영·위탁사업수입금 등으로 충당한다. 상기 대행사업으로 발생하는 수입 전액을 수원시에 납입하고, 출연금 집행 잔액 및 이자수입은 기본재산 편입 또는 수원시에 반납함.

나. 행정관청인가사항

| 신청년월일 | 신청서 | 건명 | 인가년월일 |
|------------|-----|---|------------|
| 2025.03.20 | 수원시 | 수원문화재단 규정 일부 개정 - 수원문화재단 인사규정 - 수원문화재단 보수규정 - 수원문화재단 당직근무규정 - 수원문화재단 회계규정 | 2025.04.01 |
| 2025.07.15 | 수원시 | 수원문화재단 규정 일부 개정 - 수원문화재단 인사규정 - 수원문화재단 운영직 직원 관리규정 - 수원문화재단 기간제 근로자 관리 규정 - 수원문화재단 취업규정 - 수원문화재단 보수규정 - 수원SK아트리움 운영규정 | 2025.07.23 |
| 2025.10.15 | 수원시 | 수원문화재단 규정 일부 개정 - 수원문화재단 직제 및 정원규정 - 수원문화재단 운영직 직원 관리규정 - 수원문화재단 보수규정 - 수원문화재단 위임전결규정 | 2025.10.24 |
| 2025.10.21 | 경기도 | 수원문화재단 정관 개정 - 수원문화재단 정관 | 2025.11.07 |

다. 직원에 관한 사항

1) 조직 : 2국 2센터 6부 22팀

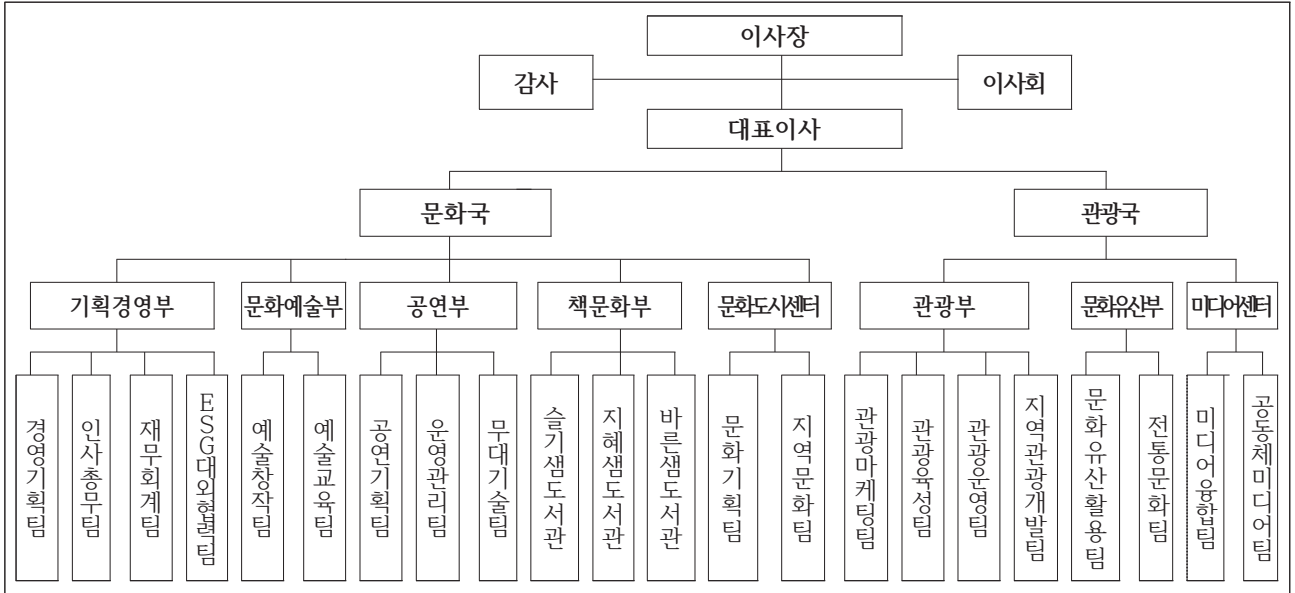

2) 인력 현황

(정원/현원, 2025.12.31.기준)

| 구 분 | 계 | 일반직+계약직(복수직) | | | | | | | | 운영직 | |
|-------------|---------|--------------|-------|-----|-----|-------|-------|-------|-------|-------|-------|
| | | 소계 | 임명직 | 2급 | 3급 | 4급 | 5급 | 6급 | 7급 | | |
| 합 계 | 178/156 | 124/111 | 1/1 | 2/2 | 8/8 | 24/23 | 27/28 | 30/29 | 32/20 | 54/45 | |
| 문 화 국 | 기획경영부 | 37/37 | 32/33 | 1/1 | 1/1 | 1/1 | 4/5 | 8/8 | 8/8 | 9/9 | 5/4 |
| | 문화예술부 | 9/10 | 8/9 | | | 1/1 | 2/2 | 2/3 | 2/1 | 1/2 | 1/1 |
| | 공연부 | 24/19 | 21/16 | | | 1/1 | 3/3 | 4/4 | 6/6 | 7/2 | 3/3 |
| | 책문화부 | 16/13 | 16/13 | | | 1/1 | 3/3 | 3/4 | 3/4 | 6/1 | 0/0 |
| | 문화도시센터 | 9/8 | 9/8 | | | 1/1 | 3/2 | 2/2 | 3/3 | 0/0 | 0/0 |
| 관 광 국 | 관광부 | 57/46 | 18/12 | | 1/1 | 1/1 | 4/3 | 4/3 | 4/3 | 4/1 | 39/34 |
| | 문화유산부 | 13/15 | 10/12 | | | 1/1 | 3/3 | 2/3 | 2/3 | 2/2 | 3/3 |
| | 미디어센터 | 13/8 | 10/8 | | | 1/1 | 2/2 | 2/1 | 2/1 | 3/3 | 3/0 |

3) 직급별 현황

(단위 : 명, 현원 기준)

| 구분 | 계 | 임원 | 2급 | 3급 | 4급 | 5급 | 6급 | 7급 | 비고 |
|-----|-----|----|----|----|----|----|----|----|----|
| 계 | 111 | 1 | 2 | 8 | 23 | 28 | 29 | 20 | |
| 일반직 | 행정직 | 1 | 2 | 7 | 22 | 20 | 17 | 17 | |
| | 기술직 | 25 | | 1 | 1 | 8 | 12 | 3 | |

○ 관리자 및 기업출납원의 변동에 관한 사항

- 관리자 : 오영균 (2024.03.01)
- 출납원 : 전경호 (2025.12.03)

○ 기타 직원에 관한 중요한 사항 : 없음

(2) 업무현황

| | |
|-----------------|------------|
| 1. 사업개시년월일 | 2012.01.01 |
| 2. 출자출연기관 적용년월일 | 2011.12.07 |
| 3. 대표이사(이사장) | 오영균 (이재준) |

라. 경영손익에 관한 사항

(단위 : 원,%)

| 구분 | 당년도 결산액 (A) | 전년도 결산액 (B) | 증감액 (A-B) | 증감비율 (A/B) | 비고 |
|-------|-------------------|-------------------|----------------|---------------|----|
| 총수익 | 29,739,619,187 | 27,491,015,508 | 2,248,603,679 | 108.17 | |
| 총비용 | 30,200,037,999 | 26,829,194,084 | 3,370,843,915 | 112.56 | |
| 당기순손익 | △460,418,812 | 661,821,424 | △1,122,240,236 | △69.57 | |

(3) 사업성과

가. 기관 주요 업무

| | |
|---------------------------|---|
| <p>기 획 경 영 부</p> | <ul style="list-style-type: none"> • 기획경영부 : 재단의 운영 및 문화예술정책에 대한 지원 사항을 총괄 <ul style="list-style-type: none"> - 경영기획팀 : 문화정책, 조직, 예산, 감사, 대외협력, ESG경영 등 - 인사총무팀 : 인사, 채용, 노무, 교육, 전산, 급여, 이사회 운영 등 - 재무회계팀 : 회계, 자금관리, 세무, 계약, 결산, 자산 및 물품, 관용차량 관리 등 - 홍보마케팅팀 : 국내·외 언론홍보, 재단 홍보 채널관리 및 운영, 기부금 관리 등 |
| <p>문 화 예 술 부</p> | <ul style="list-style-type: none"> • 문화예술부 : 문화예술진흥을 위한 목적사업 수행에 관한 사항을 총괄 <ul style="list-style-type: none"> - 예술창작팀 : 예술단체(인) 지원, 공모사업 및 모니터링 운영 등 - 예술교육팀 : 문화예술교육, 문화시설 운영, 푸른시대창작센터 운영 등 |
| <p>공 연 부</p> | <ul style="list-style-type: none"> • 공연부 : 전용공연장의 운영을 위한 사업 및 공연 사항을 총괄 <ul style="list-style-type: none"> - 공연기획팀 : 기획 및 제작공연, 대관, 객석 관리, 상주단체, 공연마케팅 등 - 운영관리팀 : 공연장 시설관리, 임대업체 관리, 수익금 현황관리 등 - 무대기술팀 : 무대, 기계, 음향, 조명 운영관리, 연습실 관리 등 |
| <p>책 문 화 부</p> | <ul style="list-style-type: none"> • 책문화부 : 수원시로부터 위탁 받은 어린이 도서관의 운영을 위한 사업 사항을 총괄 <ul style="list-style-type: none"> - 슬기샘도서관 : 운영 총괄, 12-16세 전용공간 트윈웨이브 운영, 문화예술교육 사업 등 - 지혜샘도서관 : 운영 총괄, 미디어아트 환경 교육관 운영, 문화예술교육 사업 등 - 바른샘도서관 : 운영 총괄, 어린이작업실 모야 운영, 문화예술교육 사업 등 |
| <p>문 화 도 시 센 터</p> | <ul style="list-style-type: none"> • 문화도시센터 : 문화도시 사업에 관한 사항을 총괄 <ul style="list-style-type: none"> - 문화기획팀 : 도심속 축제, 로컬브랜드, 문화도시 거버넌스, 대외협력 업무, 통합홍보 등 - 지역문화팀 : 거점공간지원 권역별 특화사업 생활예술인활화 커뮤니티지원 문화재양성 등 - 111CM TF팀 : 111CM 시설관리, 기획전시 및 공연 운영, 공간 지원 등 |
| <p>관 광 부</p> | <ul style="list-style-type: none"> • 관광부 : 수원관광활성화 및 수원화성 운영 등의 사항을 총괄 <ul style="list-style-type: none"> - 관광마케팅 : 수원관광 종합기획, 관광프로그램 개발 및 국내외 관광마케팅 등 - 관광육성팀 : 관광 교육 및 콘텐츠 개발, 문화관광해설사, 안내소 관리 등 - 관광운영팀 : 수원화성 운영, 호스텔 및 주차장 매표소, 야간 상설콘텐츠 운영 등 - 지역관광개발팀 : 계획공모형 지역관광개발 사업 총괄, 관광브랜드 개발 등 |
| <p>문 화 유 산 부</p> | <ul style="list-style-type: none"> • 문화유산부 : 문화유산 수원화성을 활용한 축제 및 수원전통문화관 관련 시설 운영을 총괄 <ul style="list-style-type: none"> - 문화유산활용팀 : 수원화성문화제, 수원야행, 수원화성 상설공연 등 - 전통문화팀 : 전통문화기획공연, 기획전시, 식생활, 예절교육 프로그램 운영 등 - 정조테마공연장TF팀 : 공연장 운영 및 기획 공연, 협력사업, 공간 지원 등 |
| <p>미 디 어 센 터</p> | <ul style="list-style-type: none"> • 미디어센터 : 미디어센터 시설 운영 및 사업에 관한 사항을 총괄 <ul style="list-style-type: none"> - 미디어융합팀 : 미디어아트 융합 전시, AI 미디어 콘텐츠 창작제, 미디어 접근권 개선 등 - 공동체미디어팀 : 미디어교육, 지역미디어 지원, 다양성 영화영상 상영, 미디어 장비 대여 등 |

나. 전략 목표 및 과제별 추진실적

| | | | | |
|---------------------------------------|--|---|---|--|
| <p>① 문화관광 도시 환경 구축</p> | <p>문화관광 균형발전 거버넌스 체계 구축</p> | <p>문화관광 플랫폼 (거점공간) 구축</p> | <p>지역 문화관광 정책사업 전제적 발굴</p> | <p>문화관광 도시 국내외 협력 활성화</p> |
| | <p><4개 전략과제></p> <p>문화벨트 구축 달성률 100% 미디어 협력사업 27건 추진</p> | <p><8개 전략과제></p> <p>창작공간 운영 만족도 95.8점 SK아트리움 만족도 95점 거점공간 방문자 만족도 92.6점 같이공간 이용자 136,659명 미디어센터 이용자 23,345명 전통문화관 이용자 35,066명 정조테마공연장 이용자 220,600명</p> | <p><2개 전략과제></p> <p>유관관연계체형인턴 7명 수료 무대전문인력 15명 양성 문화유산 축제 및 공연 국 도비 253,000천원 확보</p> | <p><2개 전략과제></p> <p>협업 및 기획 콘텐츠 제작 홍보 요청 처리 100% 달성 도서관 기관 연계 지역사회 협력 사업 7,451명 참여</p> |
| <p>② 지역 밀착형 문화 예술 활성화</p> | <p>문화예술 지원체계 고도화</p> | <p>문화예술 교육 다각화</p> | <p>문화예술 콘텐츠 다양성 제고</p> | <p>문화예술 공간활용 강화</p> |
| | <p><2개 전략과제></p> <p>지원사업 현장 평가 85.9점 문화지도 방문객 작년 대비 23.4% 증가</p> | <p><3개 전략과제></p> <p>도서관 문화교육 참여자 4,764명 만족도 90.6점 지역문화지역양성 만족도 91.1점 교육 참여자 406명 사업 참여 연계를 100% 미디어 교육 참가자 4,005명 만족도 4.6점(5점 만점)</p> | <p><4개 전략과제></p> <p>문화예술교육 만족도 95.72점 문화도시 프로그램 만족도 90.9점 문화도시 조상사업 및 111CM 프로 그램 참여자 수 475,184명 참여율(수원시인구대비) 33.7% 미디어콘텐츠 269건 제작 70 팀 참여 상영프로그램 참여자 9,999명</p> | <p><5개 전략과제></p> <p>SK아트리움 가동율 70% 달성 정조테마공연장 객석점유율 81.5% 어린이도서관, 전통한옥 정조테마공연장 활성화 총 방문객 423,436명</p> |
| <p>③ 고유 관광 브랜드 가치 창출</p> | <p>수원관광 브랜드 가치 강화</p> | <p>문화유산 콘텐츠 발굴 및 운영</p> | <p>전통문화 계승 및 프로그램 개선</p> | <p>기술융합형 관광 인프라 고도화</p> |
| | <p><5개 전략과제></p> <p>수원관광상품 13건 개발 출시 관광종사자 교육 만족도 94% 홍보채널 방문자 482,427명 문화도시 인지도 66.2% 문화도시 작성성 88.5점</p> | <p><3개 전략과제></p> <p>수원관광이용자 776,418명 수원화성 관광객 만족도 88.1% 문화유산 활용 축제 667,000명 문화유산 활용 프로그램 40,985명</p> | <p><1개 전략과제></p> <p>전통문화관 만족도 4.8점(5점 만점) 문화유산 활용 프로그램 만족도 6.75점(7점 만점)</p> | <p><1개 전략과제></p> <p>수원화성 미디어아트 방문객 511,830명</p> |
| <p>④ 미래 성장 혁신 경영 실현</p> | <p>친환경 경영체계 구축</p> | <p>사회적 책임경영 실현</p> | <p>경영관리 체계 고도화</p> | <p>사전 예방적 재난·안전 관리강화</p> |
| | <p><2개 전략과제></p> <p>친환경 캠페인 4회 녹색제품 구매 90% 달성</p> | <p><8개 전략과제></p> <p>소외계층 개척 나눔 1,728명 사회공헌활동 사업 4건 소외계층 마거 접근 교육 664명</p> | <p><5개 전략과제></p> <p>경영평가 최고 등급 가 달성 윤리경영운영목표 100% 달성 인재육성 체계 강화 교육 이수율 평균 94.4% 달성</p> | <p><7개 전략과제></p> <p>안전 교육 및 점검 실시 100% 달성 재단 보유 시설 전체 재해율 0.8%</p> |

다. 부서별 주요성과

| 부서명 | 부서별주요성과 |
|--------|--|
| 기획경영부 | <ul style="list-style-type: none"> - 수원시 공공기관 경영평가 가 등급 획득 11개 기관 중 2위 달성 - 수원시 공직유관기관 청렴노력도 평가 3위 달성 - 노인공익활동 및 미래내일 일경험 사업 청년인턴 총 74명 일자리제공 - 문화예술기부 프로젝트 싹 SSAC 개편 및 모금행사 운영 총 모금액 17,148천원 달성 |
| 문화예술부 | <ul style="list-style-type: none"> - 문화예술공모지원 4개 사업 총 67건 선정 - 문화예술교육 프로그램 333회 운영 2,603명 참여 - 유아동 예술교육가 양성 출강 교육 83회 진행, 4,221명 참여 - 작가 레지던시 문화예술공간 및 시설 4개소 운영, 예술교육프로그램 등 13회, 2,704명 참여 |
| 공연부 | <ul style="list-style-type: none"> - 국·도비 공연제작비 유치 실적 총 6건 290,500천원 달성 - 연간 기획공연 총 23건, 30회 운영, 13,365명 관람, 165,690천원 수입 달성 - 사회공헌 문화소외계층 객석나눔 1,682명, ESG경영 지역혜택 3,272명 - 수원SK아트리움, 아외음악당 총 163건 대관 및 425회 공연 추진, 대관수입 115,894천원 - 수원SK아트리움 아트갤러리 전시 9회 운영 - 청년 진로 탐색 교육 및 일자리 창출 프로그램 25회 운영 총 무대기술분야 크루 15명 양성 |
| 책문화부 | <ul style="list-style-type: none"> - 2025년도 도서관 이용자수 423,436명, 도서 대출권수 302,527권 - 독서문화 프로그램 총 129개 운영 4,764명 참여, 전시 및 공연 총 41회 운영, 12,200명 참여 - 지역사회 협력 사업 '날개 달린 도서관' 등 총 7건, 7,451명 참여 - 대외공모사업 '영아 문화예술 콘텐츠 개발' 총 33회, 400명 참여 - 특화공간 트윈웨이브, 어린이작업실 모야, 환경교육관, 책임어주는 상상룸 4개소 운영 13,309명 방문 |
| 문화도시센터 | <ul style="list-style-type: none"> - 동행공간 100개소, 828회 프로그램 운영, 같이공간 6개 프로그램 22,961명 참여, 새빛 문화예술클럽 167회 공연, 20,080여명 관람, 도심 속 축제(문화도시 수원 페스티벌) 34,682명 참여 - 도시문화랩 3개 프로그램, 23회 운영, 4,623명 참여, 수원은 학교 3개 프로그램, 244회 운영, 2,997명 참여 - 수원아트랩 지역 콘텐츠 작품전시 4건 브랜드 확산 팝업부스 SNS 이벤트 및 캐릭터 굿즈 체험 115,560명 참여 - 창작자 지원 로컬크리에이터 10팀 선정, 크라우드 펀딩 목표 100%, 펀딩액 21,000천원 달성 - 수문장마켓 신규 브랜드 27팀 선정, 총 14회 운영 수문장아트페어화랑미술제in 수원부스 참가 및 하반기 수문장 아트페어 추진(수문장 청년 작가 20명 포함 지역작가 총 56명 참여) - 전국문화도시연합사업추진(문화도시백담회 문화회관 등, 기관체합체거버넌스 강화 글로벌 경쟁력 강화를 위한 해외 MOU 체결 1건, 부서 간 협업사업 등 - 11ICM 운영 : 기획사업 전시 5회, 공연 2회, 강연 2회, 마켓 1회, 대관 185건 운영, 누적이용객 137,946명 |
| 관광부 | <ul style="list-style-type: none"> - 지역관광 활성화를 위한 주민참여형 사업 9건 참여 - 수원시 관광 거점 공간(여행자쉼터, 안내소, 브랜드 전시공간 등) 조성 및 이용자 450,829명 - 수원관광여행상품 개발 13건 출시 - 수원시 SNS 홍보물 213건 게시, 홈페이지 방문자 482,427건 - 세계유산 수원화성 관광 콘텐츠 운영 체험객수 776,418명 - 2024 국가유산 미디어아트 수원화성 16일간 운영 511,830명 방문 수입금 2,610,000원 - 수원화성 관광특구 야간관광 활성화 사업 총 관람객 140,158명 182,177천원 수입 달성 |
| 문화유산부 | <ul style="list-style-type: none"> - 2025 수원국가유산야행 협력기관 19소, 프로그램 41개, 운영 방문객 수 105,231명 - 수원화성 상설 프로그램 운영 총 74회 운영, 40,985명 관람 - 정조테마공연장 공공한옥 활성화 프로그램 운영 총 방문객 수 220,600명 - 정조테마공연장 12개 기획공연 운영 2,660명 관람 총 수입금 24,256천원 - 국도비 지원사업 4건 253,000천원 유치 - 전통문화 콘텐츠 및 공공한옥 프로그램 운영 참여인원 35,066명, 수입금 70,390천원 |
| 미디어센터 | <ul style="list-style-type: none"> - 시민콘텐츠 제작 활성화 사업 콘텐츠 81편 제작, 포럼1건, 48팀 참여(콘텐츠35명, 교육13명) - 미디어 접근권 개선 35개 교육 운영 누적 1,216명 참여 - 수원시네마테크 정기상영 및 대관 450회 운영, 미디어도서관 377회 총 9,999명 참여, 상영관 대관 및 유료 상영 입장료 수입금 총 11,376천원 - 미디어교육 총 73과정 운영 4,005명 수강 - 지역미디어 활성화 지원 12개 팀(58명) 참여, 128편 제작, 성과공유회 2회 운영 - 미디어센터 장비 및 시설 운영 : 전체장비대여 1,219건, 전체시설대여 966건 |

3. 재무제표

(수원문화재단)

- (1) - 독립된 감사인의 감사보고서
- (2) - 재무상태표
- (3) - 운영성과표
- (4) - 재무제표에 대한 주석

재단법인 수원문화재단

재무제표에 대한

감 사 보 고 서

제 14 기

2025년 01월 01일 부터

2025년 12월 31일 까지

제 13 기

2024년 01월 01일 부터

2024년 12월 31일 까지

세정회계법인

독립된 감사인의 감사보고서

재단법인 수원문화재단

이사회 귀중

2026년 2월 26일

감사의견

우리는 재단법인 수원문화재단(이하 "재단" 이라 함)의 재무제표를 감사하였습니다. 해당 재무제표는 2025년 12월 31일과 2024년 12월 31일 현재의 재무상태표와 동일로 종료되는 양 보고기간의 운영성과표 및 유의적인 회계정책의 요약을 포함한 재무제표의 주석으로 구성되어 있습니다.

우리의 의견으로는 별첨된 재단의 재무제표는 재단법인 수원문화재단의 2025년 12월 31일과 2024년 12월 31일 현재의 재무상태와 동일로 종료되는 양 보고기간의 운영성과를 공익법인회계기준 및 일반기업회계기준에 따라 중요성의 관점에서 적정하게 표시하고 있습니다.

감사의견근거

우리는 대한민국의 회계감사기준에 따라 감사를 수행하였습니다. 이 기준에 따른 우리의 책임은 이 감사보고서의 재무제표감사에 대한 감사인의 책임 단락에 기술되어 있습니다. 우리는 재무제표감사와 관련된 대한민국의 윤리적 요구사항에 따라 재단으로부터 독립적이며, 그러한 요구사항에 따른 기타의 윤리적 책임을 이행하였습니다. 우리가 입수한 감사증거가 감사의견을 위한 근거로서 충분하고 적합하다고 우리는 믿습니다.

재무제표에 대한 경영진과 지배기구의 책임

경영진은 공익법인회계기준 및 일반기업회계기준에 따라 이 재무제표를 작성하고 공정하게 표시할 책임이 있으며, 부정이나 오류로 인한 중요한 왜곡표시가 없는 재무제표를 작성하는데 필요하다고 결정한 내부통제에 대해서도 책임이 있습니다.

경영진은 재무제표를 작성할 때, 재단의 계속기업으로서의 존속능력을 평가하고 해당되는 경우, 계속기업 관련 사항을 공시할 책임이 있습니다. 그리고 경영진이 기업을 청산하거나 영업을 중단할 의도가 없는 한, 회계의 계속기업전제의 사용에 대해서도 책임이 있습니다.

지배기구는 재단의 재무보고절차의 감시에 대한 책임이 있습니다.

재무제표감사에 대한 감사인의 책임

우리의 목적은 재단의 재무제표에 전체적으로 부정이나 오류로 인한 중요한 왜곡표시가 없는지에 대하여 합리적인 확신을 얻어 우리의 의견이 포함된 감사보고서를 발행하는데 있습니다. 합리적인 확신은 높은 수준의 확신을 의미하나, 감사기준에 따라 수행된 감사가 항상 중요한 왜곡표시를 발견한다는 것을 보장하지는 않습니다. 왜곡표시는 부정이나 오류로부터 발생할 수 있으며, 왜곡표시가 재무제표를 근거로 하는 이용자의 경제적 의사결정에 개별적으로 또는 집합적으로 영향을 미칠 것이 합리적으로 예상되면, 그 왜곡표시는 중요하다고 간주됩니다.

감사기준에 따른 감사의 일부로서 우리는 감사의 전 과정에 걸쳐 전문가적 판단을 수행하고 전문가적 의구심을 유지하고 있습니다. 또한, 우리는:

- 부정이나 오류로 인한 재무제표의 중요왜곡표시위험을 식별하고 평가하며 그러한 위험에 대응하는 감사절차를 설계하고 수행합니다. 그리고 감사의견의 근거로서 충분하고 적합한 감사증거를 입수합니다. 부정은 공모, 위조, 의도적인 누락, 허위진술 또는 내부통제 무력화가 개입될 수 있기 때문에 부정으로 인한 중요한 왜곡표시를 발견하지 못할 위험은 오류로 인한 위험보다 큽니다.
- 상황에 적합한 감사절차를 설계하기 위하여 감사와 관련된 내부통제를 이해합니다. 그러나 이는 내부통제의 효과성에 대한 의견을 표명하기 위한 것이 아닙니다.
- 재무제표를 작성하기 위하여 경영진이 적용한 회계정책의 적합성과 경영진이 도출한 회계추정치와 관련 공시의 합리성에 대하여 평가합니다.

-경영진이 사용한 회계의 계속기업전제의 적절성과, 입수한 감사증거를 근거로 계속 기업으로서의 존속능력에 대하여 유의적 의문을 초래할 수 있는 사건이나, 상황과 관련된 중요한 불확실성이 존재하는지 여부에 대하여 결론을 내립니다. 중요한 불확실성이 존재한다고 결론을 내리는 경우, 우리는 재무제표의 관련 공시에 대하여 감사보고서에 주의를 환기시키고, 이들 공시가 부적절한 경우 의견을 변형시킬 것을 요구받고 있습니다. 우리의 결론은 감사보고서일까지 입수된 감사증거에 기초하나, 미래의 사건이나 상황이 회사의 계속기업으로서 존속을 중단시킬 수 있습니다.

-공시를 포함한 재무제표의 전반적인 표시와 구조 및 내용을 평가하고, 재무제표의 기초가 되는 거래와 사건을 재무제표가 공정한 방식으로 표시하고 있는지 여부를 평가합니다.

우리는 여러 가지 사항들 중에서 계획된 감사범위와 시기 그리고 감사 중 식별된 유의적 내부통제 미비점 등 유의적인 감사의 발견사항에 대하여 지배기구와 커뮤니케이션합니다.

수원시 영통구 에듀타운로 102, B동 825호
(이의동, 광고중앙역 SK VIEW)
세 정 회 계 법 인
대 표 이 사 이 민 재



2026년 2월 26일

이 외부감사인의 감사보고서는 감사보고서일(2026년 2월 26일) 현재로 유효한 것입니다. 따라서 감사보고서일 후 이 보고서를 열람하는 시점 사이에 첨부된 회사의 재무제표에 중요한 영향을 미칠 수 있는 사건이나 상황이 발생할 수도 있으며 이로 인하여 이 외부감사인의 감사보고서가 수정될 수도 있습니다.

(첨부)재 무 제 표

재단법인 수원문화재단

제 14 기

2025년 01월 01일 부터

2025년 12월 31일 까지

제 13 기

2024년 01월 01일 부터

2024년 12월 31일 까지

"첨부된 재무제표 및 주석은 당 재단이 작성한 것입니다."

재단법인 수원문화재단 이사장 이재준

본점 소재지 : (도로명주소) 경기도 수원시 팔달구 행궁로 11

(전 화) 031-290-3592

재 무 상 태 표

제14기 2025년 12월 31일 현재

제13기 2024년 12월 31일 현재

(재)수원문화재단

(단위 : 원)

| 과목 | 제 14(당)기 | | | 제 13(전)기 | | |
|-----------------|-----------------|-----------------|------------|-----------------|-----------------|-------------|
| | 통합 | 공익사업목적 | 기타사업 | 통합 | 공익사업목적 | 기타사업 |
| 자산 | | | | | | |
| I. 유동자산 | 1,712,976,684 | 1,639,586,739 | 73,389,945 | 1,856,131,554 | 1,663,626,621 | 192,504,933 |
| (1) 당좌자산 | 1,712,976,684 | 1,639,586,739 | 73,389,945 | 1,856,131,554 | 1,663,626,621 | 192,504,933 |
| 현금및현금성자산(주석2) | 1,691,001,764 | 1,617,611,819 | 73,389,945 | 1,823,598,524 | 1,631,093,591 | 192,504,933 |
| 미수금 | 265,280 | 265,280 | - | 254,040 | 254,040 | - |
| 선납세금(주석4) | 21,709,640 | 21,709,640 | - | 32,278,990 | 32,278,990 | - |
| (2) 재고자산 | - | - | - | - | - | - |
| II. 비유동자산 | 937,880,526 | 937,880,526 | - | 1,305,843,500 | 1,305,843,500 | - |
| (1) 투자자산 | 937,880,526 | 937,880,526 | - | 1,305,843,500 | 1,305,843,500 | - |
| 기본순재산예치금(주석2,3) | 500,253,096 | 500,253,096 | - | 500,253,096 | 500,253,096 | - |
| 퇴직연금운용자산(주석2,9) | 437,627,430 | 437,627,430 | - | 805,590,404 | 805,590,404 | - |
| (2) 유형자산(주석2,5) | - | - | - | - | - | - |
| 차량운반구 | 69,385,580 | 69,385,580 | - | 69,385,580 | 69,385,580 | - |
| 감가상각누계액(차량) | (69,381,580) | (69,381,580) | - | (69,381,580) | (69,381,580) | - |
| 자산취득보조금(차량) | (4,000) | (4,000) | - | (4,000) | (4,000) | - |
| 비품 | 3,734,433,519 | 3,734,433,519 | - | 3,455,648,720 | 3,455,648,720 | - |
| 감가상각누계액(비품) | (3,397,279,576) | (3,397,279,576) | - | (3,232,894,665) | (3,232,894,665) | - |
| 자산취득보조금(비품) | (337,153,943) | (337,153,943) | - | (222,754,055) | (222,754,055) | - |
| (3) 무형자산(주석2,6) | - | - | - | - | - | - |
| 소프트웨어 | 4,476,588 | 4,476,588 | - | - | 8,154,076 | - |
| 자산취득보조금(소프트웨어) | (4,476,588) | (4,476,588) | - | - | (8,154,076) | - |
| (4) 기타비유동자산 | - | - | - | - | - | - |
| 회원권 | 152,789,000 | 152,789,000 | - | 152,789,000 | 152,789,000 | - |
| 자산취득보조금(회원권) | (152,789,000) | (152,789,000) | - | (152,789,000) | (152,789,000) | - |
| 자산총계 | 2,650,857,210 | 2,577,467,265 | 73,389,945 | 3,161,975,054 | 2,969,470,121 | 192,504,933 |
| 부채 | | | | | | |
| I. 유동부채 | 900,689,936 | 900,689,936 | - | 832,273,980 | 832,273,980 | - |
| 미지급금 | 221,049,237 | 221,049,237 | - | 210,679,748 | 210,679,748 | - |
| 예수금 | 202,323,175 | 202,323,175 | - | 147,574,965 | 147,574,965 | - |
| 민간위탁예수금(주석7) | - | - | - | - | - | - |
| 미지급비용 | 459,525,800 | 459,525,800 | - | 448,370,545 | 448,370,545 | - |
| 선수수익 | - | - | - | 20,000,000 | 20,000,000 | - |
| 미지급반환금(주석8) | 17,791,724 | 17,791,724 | - | 5,648,722 | 5,648,722 | - |
| II. 비유동부채 | 0 | 0 | - | - | - | - |
| 퇴직급여충당부채(주석2,9) | 2,900,016,430 | 2,900,016,430 | - | 1,901,892,370 | 1,901,892,370 | - |
| 퇴직연금운용자산(주석2,9) | (2,900,016,430) | (2,900,016,430) | - | (1,901,892,370) | (1,901,892,370) | - |
| III. 고유목적사업준비금 | 73,389,945 | - | 73,389,945 | 192,504,933 | - | 192,504,933 |
| 고유목적사업준비금(주석10) | 73,389,945 | - | 73,389,945 | 192,504,933 | - | 192,504,933 |
| 부채총계 | 974,079,881 | 900,689,936 | 73,389,945 | 1,024,778,913 | 832,273,980 | 192,504,933 |
| 순자산 | | | | | | |
| I. 기본순자산 | 500,253,096 | 500,253,096 | - | 500,253,096 | 500,253,096 | - |
| 기본순자산 | 500,253,096 | 500,253,096 | - | 500,253,096 | 500,253,096 | - |
| II. 보통순자산 | 1,176,524,233 | 1,176,524,233 | - | 1,636,943,045 | 1,636,943,045 | - |
| 이월이익잉여금 | 1,176,524,233 | 1,176,524,233 | - | 1,636,943,045 | 1,636,943,045 | - |
| III. 순자산조정 | - | - | - | - | - | - |
| 기타 | - | - | - | - | - | - |
| 순자산 총계 | 1,676,777,329 | 1,676,777,329 | - | 2,137,196,141 | 2,137,196,141 | - |
| 부채와자본총계 | 2,650,857,210 | 2,577,467,265 | 73,389,945 | 3,161,975,054 | 2,969,470,121 | 192,504,933 |

별첨 주석은 본 재무제표의 일부입니다.

운 영 성 과 표

제14기 2025월 01월01일부터 2025년 12월 31일부터

제13기 2024월 01월01일부터 2024년 12월 31일부터

(재)수원문화재단

(단위 : 원)

| 과목 | 제 14(당)기 | | | 제 13(전)기 | | |
|-------------------|----------------|----------------|------------|----------------|----------------|-------------|
| | 통합 | 공익사업목적 | 기타사업 | 통합 | 공익사업목적 | 기타사업 |
| I. 사업수익(주석2) | 29,698,508,232 | 29,698,508,232 | - | 27,321,283,625 | 27,321,283,625 | - |
| 1. 수원시출연금수익 | 16,210,152,943 | 16,210,152,943 | - | 16,504,246,893 | 16,504,246,893 | - |
| 2. 대행사업수익 | 12,423,125,289 | 12,423,125,289 | - | 10,332,317,459 | 10,332,317,459 | - |
| 3. 보조금수익 | 365,762,150 | 365,762,150 | - | 456,340,147 | 456,340,147 | - |
| 4. 기부금수익 | 699,467,850 | 699,467,850 | - | 28,379,126 | 28,379,126 | - |
| II. 사업비용 | 30,158,927,044 | 30,158,927,044 | - | 26,659,462,201 | 26,659,462,201 | - |
| 1. 사업수행비용(주석11) | 27,131,237,224 | 27,131,237,224 | - | 23,904,579,835 | 23,904,579,835 | - |
| 2. 일반관리비용 | 3,026,272,420 | 3,026,272,420 | - | 2,752,782,416 | 2,752,782,416 | - |
| 가. 인력비용 | 1,998,880,300 | 1,998,880,300 | - | 1,883,690,965 | 1,883,690,965 | - |
| 직원급여 | 1,625,033,594 | 1,625,033,594 | - | 1,643,404,731 | 1,643,404,731 | - |
| 상여금 | 137,981,010 | 137,981,010 | - | 161,082,000 | 161,082,000 | - |
| 퇴직급여 | 235,865,696 | 235,865,696 | - | 79,204,234 | 79,204,234 | - |
| 나. 시설비용 | 201,681,340 | 201,681,340 | - | 43,313,670 | 43,313,670 | - |
| 시설비 | 129,050,850 | 129,050,850 | - | 19,611,980 | 19,611,980 | - |
| 자산취득비 | 72,630,490 | 72,630,490 | - | 23,701,690 | 23,701,690 | - |
| 다. 기타비용 | 825,710,780 | 825,710,780 | - | 825,777,781 | 825,777,781 | - |
| 복리후생비 | 210,225,948 | 210,225,948 | - | 256,352,068 | 256,352,068 | - |
| 여비교통비 | 16,824,050 | 16,824,050 | - | 12,272,906 | 12,272,906 | - |
| 통신비 | 17,958,210 | 17,958,210 | - | 18,676,910 | 18,676,910 | - |
| 수도광열비 | 49,558,410 | 49,558,410 | - | 47,571,090 | 47,571,090 | - |
| 관서업무비 | 10,311,190 | 10,311,190 | - | 10,181,400 | 10,181,400 | - |
| 세금과공과금 | 24,646,220 | 24,646,220 | - | 26,916,650 | 26,916,650 | - |
| 지급임차료 | 10,303,900 | 10,303,900 | - | 9,239,520 | 9,239,520 | - |
| 수선유지비 | 176,521,300 | 176,521,300 | - | 176,427,760 | 176,427,760 | - |
| 보험료 | 2,400,500 | 2,400,500 | - | 2,334,240 | 2,334,240 | - |
| 차량유지비 | 8,015,603 | 8,015,603 | - | 15,669,437 | 15,669,437 | - |
| 경상연구개발비 | 44,500,000 | 44,500,000 | - | - | - | - |
| 교육훈련비 | 12,777,320 | 12,777,320 | - | 15,868,000 | 15,868,000 | - |
| 도서인쇄비 | 75,025,110 | 75,025,110 | - | 72,536,690 | 72,536,690 | - |
| 회의운영비 | 18,620,000 | 18,620,000 | - | 30,480,000 | 30,480,000 | - |
| 소모품비 | 39,354,449 | 39,354,449 | - | 23,379,820 | 23,379,820 | - |
| 지급수수료 | 67,164,490 | 67,164,490 | - | 78,774,420 | 78,774,420 | - |
| 행사홍보비 | 17,189,990 | 17,189,990 | - | 5,684,490 | 5,684,490 | - |
| 업무추진비 | 22,314,090 | 22,314,090 | - | 22,094,780 | 22,094,780 | - |
| 행사실비보상금 | - | - | - | 1,317,600 | 1,317,600 | - |
| 포상금 | 2,000,000 | 2,000,000 | - | - | - | - |
| 3. 모금비용 | 1,417,400 | 1,417,400 | - | 2,099,950 | 2,099,950 | - |
| III. 사업이익 | (460,418,812) | (460,418,812) | - | 661,821,424 | 661,821,424 | - |
| VI. 사업외수익 | 41,110,955 | - | 41,110,955 | 169,731,883 | - | 169,731,883 |
| 이자수익 | 41,110,955 | - | 41,110,955 | 169,731,883 | - | 169,731,883 |
| V. 사업외비용 | - | - | - | - | - | - |
| VI. 고유목적사업준비금전입액 | 41,110,955 | - | 41,110,955 | 169,731,883 | - | 169,731,883 |
| 고유목적사업준비금환입액 | 41,110,955 | - | 41,110,955 | 169,731,883 | - | 169,731,883 |
| VII. 고유목적사업준비금환입액 | - | - | - | - | - | - |
| VIII. 법인세차감전이익 | (460,418,812) | (460,418,812) | - | 661,821,424 | 661,821,424 | - |
| IX. 법인세등 | - | - | - | - | - | - |
| X. 당기운영이익 | (460,418,812) | (460,418,812) | - | 661,821,424 | 661,821,424 | - |

별첨 주석은 본 재무제표의 일부입니다.

주석

재무제표에 대한 주석

재단법인 수원문화재단
(2025년 12월 31일 현재)

1. 재단법인의 개요

재단법인 수원문화재단(이하 "재단"이라 함.)은 수원시의 역사와 전통의 계승과 지방 문화예술의 진흥을 통해 시의 정체성을 확립하고, 문화정책사업과 관광활성화사업, 문화예술의 창작·보급 사업 등을 전개하여 시민에게 질 높은 문화서비스를 제공하고, 문화 복지 구현에 이바지함을 목적으로, 민법 제32조 및 문화체육관광부 문화재청 소관 비영리법인의 설립 및 감독에 관한 규칙 제3조의 규정에 의하여 설립되었습니다. 또한, 수원시와 수원시의회는 재단법인 수원문화재단 설립 및 운영 조례 제3046호(2011.08.05. 제정)을 통하여 재단의 설립 및 지원을 위한 근거를 마련하였습니다

당 재단의 개요는 다음과 같습니다.

(1) 재단의 설립 : 2011년 12월 7일

(2) 재단의 소재지 : 경기도 수원시 팔달구 행궁로 11(남창동)

(3) 대표자 : 이재준

(4) 출자 상황

수원문화재단 설치 및 지원조례 제 5조의 규정에 의거 수원시가 10,000,000원을 전액 출연하였습니다.

(5) 재단의 목적 사업

- 문화예술의 창작·보급 및 문화예술 활동의 지원
- 문화예술에 관한 연구사업
- 문화예술 전문 인력의 양성
- 문화예술단체의 국내·외 활동 지원
- 전통문화예술의 전승과 문화유산 발굴, 보존
- 수원화성 시설의 운영·관리 및 수익사업
- 관광활성화를 위한 정책, 콘텐츠, 홍보 개발

- 수원 에스케이(SK) 아트리움 및 수원미디어센터의 운영·관리
- 수원시장(이하 “ 시장” 이라 한다)이 위탁하는 사업
- 그 밖의 문화재단 목적달성에 필요한 사업

2. 재무제표 작성기준 및 주요회계처리 방침

당재단은 공익법인회계기준 및 일반기업회계기준에 따라 재무제표를 작성하고 있으며, 재단이 채택하고 있는 주요 회계처리방침은 다음과 같습니다.

(1) 현금및현금성자산

재단은 통화 및 타인발행수표 등 통화대용증권과 당좌예금, 보통예금 및 큰 거래비용 없이 현금으로 전환이 용이하고 이자율 변동에 따른 가치변동의 위험이 경미한 금융상품으로서 취득 당시 만기일(또는 상환일)이 3개월 이내인 것을 현금및현금성자산으로 분류하고 있습니다.

(2) 금융상품

단기적 자금운용의 목적으로 소유하거나 기한이 1년 이내에 도래하는 금융기관의 정기예금, 정기적금 등을 단기금융상품으로 분류하고, 유동자산에 속하지 아니하는 금융상품은 장기금융상품으로 분류하고 있습니다.

(3) 유형자산

재단은 유형자산의 취득원가 산정시, 당해 자산의 제작원가 또는 구입원가 및 경영진이 의도하는 방식으로 가동하는데 필요한 장소와 상태에 이르게 하는데 직접 관련되는 원가를 가산하고 있습니다.

유형자산의 취득 또는 완성 후의 지출이 유형자산의 내용연수를 연장시키거나 가치를 실질적으로 증가시키는 지출인 경우에는 자본적 지출로 처리하고, 원상을 회복시키거나 능률유지를 위한 지출은 당기 비용으로 처리하고 있습니다.

최초 인식 후에 유형자산은 원가에서 감가상각누계액과 손상차손누계액을 차감한 금액을 장부금액으로 하고 있습니다.

재단은 다음의 유형자산에 대하여 정률법으로 상각하고 있으며 내용연수는 아래의 표와 같습니다.

| 구 분 | 추정내용연수 |
|-----------|--------|
| 차 량 운 반 구 | 5년 |
| 비 품 | 5년 |

유형자산의 제거로부터 발생하는 손익은 처분금액과 장부금액의 차액으로 결정되며, 당기손익으로 인식하고 있습니다.

(4) 무형자산

무형자산은 당해 자산의 제작원가 또는 구입가격에 자산을 의도한 목적에 사용할 수 있도록 준비하는 데 직접 관련되는 원가를 가산한 가액을 취득원가로 계상하고 있습니다.

무형자산은 사용가능한 시점부터 잔존가액을 영("0")으로 하여 아래의 내용연수동안 정액법으로 상각하며 이에 의해 계상된 상각액을 직접 차감한 잔액으로 평가하고 있습니다.

| 구 분 | 추정내용연수 |
|-------|--------|
| 소프트웨어 | 5년 |

무형자산의 취득 또는 완성 후의 지출로서 무형자산과 직접 관련되어 있고 미래경제적 효익을 증가시킬 가능성이 매우 높으며, 관련된 지출을 신뢰성 있게 측정할 수 있는 경우에만 자본적 지출로 처리하고, 그렇지 않은 경우에는 발생한 기간의 비용으로 인식하고 있습니다.

(5) 정부보조금

재단은 정부보조금에 부수되는 조건의 준수와 보조금 수취에 대한 합리적인 확신이 있을 경우에만 정부보조금을 인식하고 있습니다.

시장이자율보다 낮은 이자율인 정부대여금의 효익은 정부보조금으로 처리하고 있으며, 해당 정부보조금은 시장이자율에 기초하여 산정된 정부대여금 공정가치와 수취한 대가의 차이로 측정하고 있습니다.

자산관련 정부보조금은 자산의 장부금액을 결정할 때 차감하는 형식으로 재무상태표에 표시하고 있습니다. 해당 정부보조금은 관련자산의 내용연수에 걸쳐 감가상각비를 감소시키는 방식으로 당기손익으로 인식하고 있으며, 해당 자산을 처분하는 경우에는 그 잔액을 처분손익에 반영하고 있습니다.

수익관련 정부보조금은 보상하도록 의도된 비용에 대응시키기 위해 체계적인 기준에 따라 해당 기간에 걸쳐 수익으로 인식하며, 이미 발생한 비용이나 손실에 대한 보전 또는 향후 관련원가의 발생 없이 당사에 제공되는 즉각적인 금융지원으로 수취하는 정부보조금은 수취할 권리가 발생하는 기간에 당기손익으로 인식하고 있습니다.

이에 따라 수익관련 정부보조금은 대응되는 비용이 없는 경우에는 영업외수익으로 회계처리하고 특정의 비용을 보전할 목적으로 받는 정부보조금은 특정의 비용과 상계 처리하고 있습니다.

(6) 수익

수익은 재화의 판매, 용역의 제공이나 자산의 사용에 대하여 받았거나 또는 받을 대가의 공정가치로 측정하며 판매자에 의해 제공된 매출에누리와 할인 및 환입은 수익에서 차감하고 있습니다.

1) 출연금 수익

재단은 수원시로부터 출연금을 출연받은 시점에 수익으로 인식하고 있습니다.

2) 민간위탁사업수익, 국고보조금 수익

재단은 위탁사업계약으로부터 수입은 위탁사업비용이 발생한 만큼 수익을 인식하고 있으며, 위탁사업수익 수령액 중 미집행잔액은 미지급금으로 계상하고 있습니다.

(7) 퇴직급여

재단은 보고기간 종료일 현재 임직원이 퇴직할 경우 지급하여야 할 퇴직일시금에 상당하는 금액을 측정하여 퇴직급여충당부채로 인식하고 있습니다. 또한 재단은 전기부터 확정급여형 퇴직연금제도를 시행하여 중소기업은행 등에 납부하고 있고, 동 금액을 퇴직연금운용자산과목으로 하여 퇴직급여충당부채에서 차감하는 형식으로 표시하고 있으며 퇴직연금운용자산이 퇴직급여충당부채를 초과하는 경우 그 초과액을 투자자산 과목으로 계상하고 있습니다.

(8) 순자산

1) 기본 순자산

기본순자산이란 사용이나 처분에 영구적 제약이 있는 순자산으로, 사용이나 처분시 주무관청 등의 허가가 필요한 경우를 의미하고 있습니다.

2) 보통순자산

보통순자산은 기본순자산이나 순자산조정이 아닌 순자산으로, 잉여금과 적립금으로 구분하고, 적립금은 미래 특정용도로 사용하기 위하여 적립해두는 준비금과 임의적립금으로 구성되어 있습니다.

3. 사용이 제한된 예금

당기 및 전기말 현재 재단의 사용이 제한된 예금 등의 내용은 다음과 같습니다.

(단위 : 원)

| 구분 | 당기말 | 전기말 | 비고 |
|----------|-------------|-------------|----|
| 기본순자산예치금 | 500,253,096 | 500,253,096 | |

4. 선납세금

선납세금은 이자수익에 대한 원천징수된 법인세와 지방소득세 선납분으로 차기 회계연도에 환급받을 예정입니다.

5. 유형자산

당기 및 전기 중 유형자산의 변동내용은 다음과 같습니다.

[당기] (단위 : 원)

| 과목 | 취득가액 및 보조금 | | | | 감가상각누계액 | | | | 순장부가액 |
|-------|---------------|---------------|---------------|---------------|-----------------|---------------|----|-----------------|---------------|
| | 기초 | 증가 | 감소 | 기말 | 기초 | 증가 | 감소 | 기말 | |
| 차량운반구 | 69,385,580 | - | - | 69,385,580 | (69,381,580) | - | - | (69,381,580) | 4,000 |
| 국고보조금 | (4,000) | - | - | (4,000) | - | - | - | - | (4,000) |
| 비품 | 3,455,648,720 | 278,784,799 | - | 3,734,433,519 | (3,232,894,665) | (164,384,911) | - | (3,397,279,576) | 337,153,943 |
| 국고보조금 | (222,754,055) | (278,784,799) | (164,384,911) | (337,153,943) | - | - | - | - | (337,153,943) |
| 합계 | 3,302,276,245 | - | (164,384,911) | 3,466,661,156 | (3,302,276,245) | (164,384,911) | - | (3,466,661,156) | - |

[전기] (단위 : 원)

| 과목 | 취득가액 및 보조금 | | | | 감가상각누계액 | | | | 순장부가액 |
|-------|---------------|---------------|---------------|---------------|-----------------|---------------|----|-----------------|---------------|
| | 기초 | 증가 | 감소 | 기말 | 기초 | 증가 | 감소 | 기말 | |
| 차량운반구 | 69,385,580 | - | - | 69,385,580 | (69,381,580) | - | - | (69,381,580) | 4,000 |
| 국고보조금 | (4,000) | - | - | (4,000) | - | - | - | - | (4,000) |
| 비품 | 3,241,761,410 | 213,887,310 | - | 3,455,648,720 | (3,101,020,845) | (131,873,820) | - | (3,232,894,665) | 222,754,055 |
| 국고보조금 | (140,740,565) | (213,887,310) | (131,873,820) | (222,754,055) | - | - | - | - | (222,754,055) |
| 합계 | 3,170,402,425 | - | (131,873,820) | 3,302,276,245 | (3,170,402,425) | (131,873,820) | - | (3,302,276,245) | - |

6. 무형자산

당기 및 전기 중 무형자산의 변동내용은 다음과 같습니다.

[당기] (단위 : 원)

| 과목 | 취득가액 및 보조금 | | | | 상각누계액 | | | | 순장부가액 |
|-------|-------------|----|-------------|-------------|--------------|-------------|----|--------------|-------------|
| | 기초 | 증가 | 감소 | 기말 | 기초 | 증가 | 감소 | 기말 | |
| 소프트웨어 | 23,795,880 | - | - | 23,795,880 | (15,641,804) | (3,677,488) | - | (19,319,292) | 4,476,588 |
| 국고보조금 | (8,154,076) | - | (3,677,488) | (4,476,588) | - | - | - | - | (4,476,588) |
| 합계 | 15,641,804 | - | (3,677,488) | 19,319,292 | (15,641,804) | (3,677,488) | - | (19,319,292) | - |

[전기] (단위 : 원)

| 과목 | 취득가액 및 보조금 | | | | 상각누계액 | | | | 순장부가액 |
|-------|--------------|----|-------------|-------------|-------------|-------------|----|--------------|-------------|
| | 기초 | 증가 | 감소 | 기말 | 기초 | 증가 | 감소 | 기말 | |
| 소프트웨어 | 23,795,880 | - | - | 23,795,880 | (8,943,284) | (6,698,520) | - | (15,641,804) | 8,154,076 |
| 국고보조금 | (14,852,596) | - | (6,698,520) | (8,154,076) | - | - | - | - | (8,154,076) |
| 합계 | 8,943,284 | - | (6,698,520) | 15,641,804 | (8,943,284) | (6,698,520) | - | (15,641,804) | - |

7. 민간위탁예수금

민간위탁예수금은 국가, 수원시, 기업, 민간단체 등으로부터 특정행사를 위해 지원받은 금액 중 미사용되어 차기 회계연도의 반납할 금액입니다.

8. 미지급반환금

미지급반환금은 수원시나 기타의 지원처에 반환이 확정된 금액 중 채무상태표일 현재 미반환된 금액입니다.

9. 퇴직급여충당부채

당기 및 전기 중 퇴직급여충당부채 및 퇴직연금운용자산의 변동내용은 다음과 같습니다.

[당기] (단위 : 원)

| 구분 | 기초 | 당기감소 | | 당기증가액 | 기말잔액(주1) |
|----------|-----------------|---------------|----|-----------------|-----------------|
| | | 목적사용 | 기타 | | |
| 퇴직급여충당부채 | 1,901,892,370 | 408,064,691 | - | 1,406,188,751 | 2,900,016,430 |
| 퇴직연금운용자산 | (2,707,482,774) | (408,064,691) | - | (1,038,225,777) | (3,337,643,860) |
| 합계 | (805,590,404) | - | - | 367,962,974 | (437,627,430) |

(주1) 퇴직급여충당부채를 초과하여 납입한 퇴직연금은 투자자산으로 계상되어 있습니다.

[전기] (단위 : 원)

| 구분 | 기초 | 당기감소 | | 당기증가액 | 기말잔액(주1) |
|----------|-----------------|---------------|----|-----------------|-----------------|
| | | 목적사용 | 기타 | | |
| 퇴직급여충당부채 | 1,557,266,838 | 330,401,611 | - | 675,027,143 | 1,901,892,370 |
| 퇴직연금운용자산 | (1,511,108,358) | (284,243,131) | - | (1,480,617,547) | (2,707,482,774) |
| 합계 | 46,158,480 | 46,158,480 | - | (805,590,404) | (805,590,404) |

10. 고유목적사업준비금

당 재단은 수익사업을 향후 당 재단의 고유목적사업에 사용하기 위하여 법인세법 제 29조에 의거 고유목적사업준비금을 설정하고 있으며, 당기 및 전기의 고유목적사업 준비금의 변동내역은 다음과 같습니다.

(단위 : 원)

| 구분 | 당기 | 전기 | 비고 |
|---------------|---------------|--------------|----|
| 기초잔액 | 192,504,933 | 114,919,243 | |
| 고유목적사업준비금 전입액 | 41,110,955 | 169,731,883 | |
| 고유목적사업준비금 환입액 | | - | |
| 고유목적준비금사용액 | (160,225,943) | (92,146,193) | |
| 기말잔액 | 73,389,945 | 192,504,933 | |

11. 사업수행비용

당기와 전기 사업수행비용 세부내역은 다음과 같습니다.

(단위 : 원)

| 과목 | 당기 | 전기 |
|----------------|-----------------------|-----------------------|
| 1. 인력비용 | 10,575,918,746 | 9,798,775,785 |
| 직원급여 | 8,979,215,791 | 8,784,860,144 |
| 상여금 | 493,234,300 | 460,407,600 |
| 퇴직급여 | 1,103,468,655 | 553,508,041 |
| 2. 시설비용 | 277,786,990 | 299,283,620 |
| 시설비 | 56,599,500 | 109,098,000 |
| 자산취득비 | 221,187,490 | 190,185,620 |
| 3. 기타비용 | 16,277,531,488 | 13,806,520,430 |
| 복리후생비 | 1,247,268,969 | 1,161,371,494 |
| 여비교통비 | 102,226,993 | 151,183,735 |
| 접대비 | 20,969,910 | 20,816,450 |
| 통신비 | 90,129,320 | 89,832,070 |

| 과목 | 당기 | 전기 |
|---------|----------------|----------------|
| 수도광열비 | 811,586,730 | 840,323,110 |
| 관서업무비 | 20,503,910 | 21,118,060 |
| 세금과공과금 | 30,818,690 | 36,397,671 |
| 지급임차료 | 206,072,520 | 168,688,950 |
| 수선유지비 | 1,173,158,400 | 1,051,459,020 |
| 보험료 | 45,275,690 | 51,862,530 |
| 차량유지비 | 76,570,140 | 53,967,410 |
| 경상연구개발비 | 103,932,990 | 130,308,080 |
| 운반비 | 2,180,860 | 10,163,870 |
| 교육훈련비 | 10,216,000 | 3,281,500 |
| 도서인쇄비 | 282,510,480 | 325,093,120 |
| 회의비 | 195,216,200 | 64,551,040 |
| 소모품비 | 500,429,705 | 461,964,754 |
| 지급수수료 | 1,181,832,762 | 1,454,556,961 |
| 행사홍보비 | 7,827,329,089 | 5,823,544,253 |
| 민간사업지원 | 605,098,400 | 582,722,192 |
| 보상금 | 1,744,203,730 | 1,303,314,160 |
| 합계 | 27,131,237,224 | 23,904,579,835 |

12. 순자산변동내역

1) 당기 및 전기 중 순자산 변동내역은 다음과 같습니다.

(단위 : 원)

| 과목 | 통합 | | 공익목적사업 | | 기타사업 | | 순자산합계 |
|------------------------|-------------|----------------|-------------|----------------|-------|----------------|---------------|
| | 기본순자산 | 보통순자산 (잉여금) | 기본순자산 | 보통순자산 (잉여금) | 기본순자산 | 보통순자산 (잉여금) | |
| I. 2024년 1월 1일(전기초) | 500,253,096 | 975,121,621 | 500,253,096 | 975,121,621 | - | - | 1,475,374,717 |
| · 기본순자산증감 | - | - | - | - | - | - | - |
| · 당기운영이익 | - | 661,821,424 | - | 661,821,424 | - | - | 661,821,424 |
| II. 2024년 12월 31일(전기말) | 500,253,096 | 1,636,943,045 | 500,253,096 | 1,636,943,045 | - | - | 2,137,196,141 |
| III. 2025년 1월 1일(당기초) | 500,253,096 | 1,636,943,045 | 500,253,096 | 1,636,943,045 | - | - | 2,137,196,141 |
| · 기본순자산증감 | - | - | - | - | - | - | - |
| · 당기운영이익 | - | (460,418,812) | - | (460,418,812) | - | - | (460,418,812) |
| IV. 2025년 12월 31일(당기말) | 500,253,096 | 1,176,524,233 | 500,253,096 | 1,176,524,233 | - | - | 1,676,777,329 |

2) 당 재단의 설립 이후 기본순자산 변동내역은 다음과 같습니다.

(단위 : 원)

| 결의일 | 구분 | | | | 금액 |
|---------------|---------------------|-------------------|---------------|-----------------|-----------------|
| | 출연금.순수기부금 기본재산전입 | 조건부 기부금 기본재산전입 | 잉여금 기본재산전입 | 기본재산 출연금 환입 | |
| 2011. 12. 05. | 10,000,000 | - | - | - | 10,000,000 |
| 2013. 03. 28. | - | 59,468,404 | 2,040,531,596 | - | 2,100,000,000 |
| 2014. 03. 28. | 10,581,740 | 3,140,035 | 469,410 | - | 14,191,185 |
| 2015. 03. 24. | 1,033,014 | 17,439,052 | 1,156,459,050 | - | 1,174,931,116 |
| 2016. 03. 15. | 5,574,412 | - | 28,645,315 | - | 34,219,727 |
| 2017. 03. 07. | 5,934,579 | - | 27,538,011 | - | 33,472,590 |
| 2018. 03. 16 | 2,640,680 | - | 21,110,694 | - | 23,751,374 |
| 2019. 03. 15. | 6,652,681 | - | 31,811,423 | - | 38,464,104 |
| 2021. 08. 23. | - | - | - | (1,768,777,000) | (1,768,777,000) |
| 2022. 10. 27. | - | - | - | (1,160,000,000) | (1,160,000,000) |
| 계 | 42,417,106 | 80,047,491 | 3,306,565,499 | (2,928,777,000) | 500,253,096 |

4. 재무제표 부속명세서

(수원문화재단)

- (1) - 현금예금명세서
- (2) - 기타미수금명세서
- (3) - 기타당좌자산명세서
- (4) - 유형자산명세서
- (5) - 무형자산명세서
- (6) - 미지급비용(금)명세서
- (7) - 기타유동부채명세서
- (8) - 총당금명세서
- (9) - 기본재산명세서
- (10) - 성질별 손익계산서
- (11) - 재무제표와 예산결산 차이 명세서

(1) 현금예금명세서

(단위 : 원)

| 구 분 | | 금 액 | | | | 거래은행 |
|------------------|------------------|---------------|----------------|----------------|---------------|------|
| | | 전 기 이 월 액 | 당 기 수 입 액 | 당 기 지 출 액 | 기말잔액 | |
| 총 계 | | 1,823,598,524 | 84,732,499,985 | 84,865,096,745 | 1,691,001,764 | |
| 현금및 현금성 자산 | 소계 | 1,823,598,524 | 61,183,829,141 | 61,316,425,901 | 1,691,001,764 | |
| | 현금 | | | | | |
| | 보통예금 (출연금) | 1,232,938,866 | 37,466,518,410 | 37,532,541,982 | 1,166,915,294 | 기업은행 |
| | 보통예금 (위탁사업비) | 233,877,881 | 12,851,129,417 | 12,888,391,835 | 196,615,463 | |
| | 보통예금 (보조금) | 2,123,618 | 374,540,746 | 372,288,292 | 4,376,072 | |
| | 보통예금 (기부금) | 46,304,125 | 699,532,635 | 703,516,835 | 42,319,925 | |
| | 세입지출외현금 | 308,354,034 | 9,792,107,933 | 9,819,686,957 | 280,775,010 | |
| 단기 금융 상품 | 소계 | - | 23,548,670,844 | 23,548,670,844 | - | |
| | 정기예금 (출연금 유휴) | - | 22,548,164,652 | 22,548,164,652 | - | 기업은행 |
| | 정기예금 (기본재산) | - | 1,000,506,192 | 1,000,506,192 | - | |

(2) 기타미수금명세서

가. 총괄

(단위 : 원)

| 연도별 | 구분 전기이월 미수금 | 당기조정 | | 기말잔액 | 비고 |
|----------|-------------------|---------|---------|---------|----|
| | | 증가 | 감소 | | |
| 2025(당기) | 254,040 | 265,280 | 254,040 | 265,280 | |

나. 상세 기타미수금명세서

(단위 : 원)

| 연도별 | 구분 | 계정과목 | 발생일자 | 미수액 | 거래처 | 미수사유 |
|----------|----|------|------------|---------|-----------------|-----------------------|
| 2025(당기) | | 미수금 | 2025.12.31 | 205,270 | 직원 | 퇴사직원 세액 정산액 미수분 |
| | | | | 60,010 | 기업은행, 근로복지공단 | 카드 매출 취소 승인 지연 등 |

(3) 기타당좌자산명세서

(단위 : 원)

| 계정과목 | 거래내용 | 거래처 | 금액 | 비고 |
|------|-------|---------------|-------------------------|----|
| 선납세금 | 선급법인세 | 수원세무서 팔달구청 | 19,736,190 1,973,450 | |

(4) 유형자산 명세서

(단위 : 원)

| 과 목 | 취 득 가 액 | | | 감 가 상 각 총 당 금 | | | 순장부 가액 | 비 고 | | |
|-------|---------------|-------------|-----|---------------|---------------|-------------|-----------|---------------|-------------|-----|
| | 전 기 이월액 | 당 기 증 감 | | 기 말 잔 액 | 전 기 이월액 | 당 기 증 감 | | | | |
| | | 증가 | 감 소 | | | 증가 | | | 감 소 | |
| 합 계 | 3,525,034,300 | 278,784,799 | - | 3,803,819,099 | 3,302,276,245 | 164,384,911 | - | 3,466,661,156 | 337,157,943 | |
| 차량운반구 | 69,385,580 | - | - | 69,385,580 | 69,381,580 | - | - | 69,381,580 | 4,000 | 정률법 |
| 비 품 | 3,455,648,720 | 278,784,799 | - | 3,734,433,519 | 3,232,894,665 | 164,384,911 | - | 3,397,279,576 | 337,153,943 | 정률법 |

(5) 무형자산 명세서

(단위 : 원)

| 구 분 과 목 | 취 득 원 가 | | | 당 기 상각액 | 상각누계 | 기 말 잔 액 | 비 고 |
|------------|------------|------|------------|------------|------------|------------|-----|
| | 전기이월액 | 당기증가 | 계 | | | | |
| 소프트웨어 | 23,795,880 | - | 23,795,880 | 3,677,488 | 19,319,292 | 4,476,588 | |

(6) 미지급비용(금)명세서(장기, 단기)

(단위 : 원)

| 계정과목 | 발생일자 | 금액 | 미지급기간(일) (25.12.31 기준) | 이율 | 거래처 | 미지급사유 |
|---------------|------------|-------------|---------------------------|----|----------------------|----------------------------------|
| 미지급비용 (단기) | 2025.12.31 | 17,653,570 | 회계연도 종료 후 1개월 내 지급 | - | BC카드 | 회계연도 말에 대금 지급 하지 못한 카드 사용건 |
| 미지급비용 (단기) | 2025.12.31 | 441,872,230 | 2026년 1월~12월 | - | 직원 | 직원 26년 연차수당 회계처리 |
| 미지급금 (단기) | 2025.12.31 | 221,049,237 | 회계연도 종료 후 1개월 내 지급 | - | 수원시 등 대행사업 교부처 | 회계연도 종료 후 사업비 정산반납 |

(7) 기타유동부채명세서

(단위 : 원)

| 계정과목 | 발생일자 | 구분 | 금액 | 거래처 | 비고 |
|--------|------------|--------------------------------|-------------|---------------|-----------|
| 예수금 | 2025.12.31 | 원천세 등 | 202,323,175 | 수원세무서 팔달구청 | |
| 미지급반환금 | 2025.12.31 | 미처리 세외수입 및 대행사업비 결산이자 | 17,791,724 | 수원시청 | 2025년 귀속분 |

(8) 총당금명세서

(단위 : 원)

| 구분 (내역) | 기초잔액 | 당기감소액 | | 당기증가액 | 기말잔액 | 비고 |
|------------|-----------------|---------------|----|-----------------|-----------------|----|
| | | 목적사용 | 기타 | | | |
| 합계 | (805,590,404) | 0 | | 367,962,941 | (437,627,430) | |
| 퇴직급여충당부채 | 1,901,892,370 | 408,064,691 | | 1,406,188,751 | 2,900,016,430 | |
| 퇴직연금운용자산 | (2,707,482,774) | (408,064,691) | | (1,038,225,777) | (3,337,643,860) | |

(9) 기본재산명세서

(단위 : 원)

| 구분 | 세부내역 | 기초잔액 | 당기증가액 | 당기감소액 | 기말잔액 | 비고 |
|---------------|------|-------------|-------|-------|-------------|------|
| 국가출연 기본재산 | 현금예금 | | | | | |
| | 토지 | | | | | |
| | 건물 | | | | | |
| | 유가증권 | | | | | |
| | 계 | | | | | |
| 지자체출연 기본재산 | 현금예금 | 500,253,096 | - | - | 500,253,096 | 기업은행 |
| | 토지 | | | | | |
| | 건물 | | | | | |
| | 유가증권 | | | | | |
| | 계 | 500,253,096 | - | - | 500,253,096 | |
| 기타 기본재산 | 현금예금 | | | | | |
| | 토지 | | | | | |
| | 건물 | | | | | |
| | 유가증권 | | | | | |
| | 계 | | | | | |
| 합계 | 현금예금 | 500,253,096 | | | 500,253,096 | |
| | 토지 | | | | | |
| | 건물 | | | | | |
| | 유가증권 | | | | | |
| | 계 | 500,253,096 | - | - | 500,253,096 | |

(10)

성질별손익계산서

(단위 : 원)

| 성질별 | 목 별 | 2025년도 (당기) | | | 2024년도 (전기) | | |
|-------|--------------|----------------------|---------------------|---------------------|----------------------|---------------------|---------------------|
| | | (1) 예산결산 채무확정액 | (2) 손익계산서 금 액 | (3) 차 이 (1-2) | (4) 예산결산 채무확정액 | (5) 손익계산서 금 액 | (6) 차 이 (4-5) |
| | 당기순이익(수익-비용) | 1,903,755,564 | △460,418,812 | 2,364,174,376 | 4,599,292,314 | 661,821,424 | 3,937,470,890 |
| | 수익(수익적수입)합계 | 31,700,740,089 | 29,739,619,187 | 1,961,120,902 | 32,007,821,904 | 27,491,015,508 | 4,516,806,396 |
| 정액수익 | 소 계 | 10,318,520,296 | 12,423,125,289 | △2,104,604,993 | 12,306,501,145 | 10,332,317,459 | 1,974,183,686 |
| | 대행사업수익 | 10,318,520,296 | 12,423,125,289 | △2,104,604,993 | 12,306,501,145 | 10,332,317,459 | 1,974,183,686 |
| 정액외수익 | 소 계 | 17,246,597,800 | 17,316,493,898 | △69,896,098 | 17,441,671,065 | 17,158,698,019 | 282,973,016 |
| | 이자수익 | 151,680,305 | 41,110,955 | 110,569,350 | 200,225,943 | 169,731,883 | 30,494,060 |
| | 보조금수익 | 365,762,150 | 365,762,150 | 0 | 456,340,147 | 456,340,147 | - |
| | 기부금수익 | 745,771,975 | 699,467,850 | 46,304,125 | 275,787,975 | 28,379,126 | 247,408,849 |
| | 출자출연금수익 | 15,921,237,000 | 16,210,153,490 | △288,916,490 | 16,480,627,000 | 16,504,246,893 | △23,619,893 |
| | 기타영업외수익 | 62,146,370 | | 62,146,370 | 28,690,000 | | 28,690,000 |
| | 수익(자본적수입) 합계 | 4,135,621,993 | - | 4,135,621,993 | 2,259,649,694 | - | 2,259,649,694 |
| 자본이익 | 잉여금 | 1,371,855,000 | - | 1,371,855,000 | 1,092,700,000 | - | 1,092,700,000 |
| | 이월금 | 2,763,766,993 | - | 2,763,766,993 | 1,166,949,694 | - | 1,166,949,694 |
| | 비용(수익적지출)합계 | 29,796,984,525 | 30,200,037,999 | △403,053,474 | 27,408,529,590 | 26,829,194,084 | 579,335,506 |
| 인건비용 | 소 계 | 11,478,931,080 | 11,235,464,695 | 243,466,385 | 10,627,471,670 | 11,049,754,475 | △422,282,805 |
| | 보수 | 6,852,067,890 | | 6,852,067,890 | 6,652,853,760 | - | 6,652,853,760 |
| | 기타직보수 | 1,966,340,610 | - | 1,966,340,610 | 1,988,291,430 | - | 1,988,291,430 |
| | 기간제근로자보수 | 2,002,129,200 | - | 2,002,129,200 | 1,954,313,480 | - | 1,954,313,480 |
| | 직무수행경비 | 27,178,070 | - | 27,178,070 | 32,013,000 | - | 32,013,000 |
| | 급여 | - | 10,604,249,385 | △10,604,249,385 | - | 10,428,264,875 | △10,428,264,875 |
| | 상여금 | - | 631,215,310 | △631,215,310 | - | 621,489,600 | △621,489,600 |
| | 평가급 | 631,215,310 | - | 631,215,310 | | | |
| 운영경비 | 소 계 | 17,346,682,068 | 17,584,127,998 | △237,445,930 | 15,342,755,241 | 14,976,995,451 | 365,759,790 |
| | 복리후생비 | - | 1,457,494,917 | △1,457,494,917 | 5,601,795 | 1,417,723,562 | △1,412,121,767 |
| | 연금부담금등 | 800,624,250 | - | 800,624,250 | 790,600,590 | | 790,600,590 |
| | 여비 | 110,443,633 | 119,051,043 | △8,607,410 | 115,910,961 | 163,456,641 | △47,545,680 |
| | 일반운영비 | 10,660,441,735 | - | 10,660,441,735 | 8,147,642,253 | | 8,147,642,253 |
| | 교육훈련비 | 19,979,320 | 22,993,320 | △3,014,000 | 17,401,500 | 19,149,500 | △1,748,000 |
| | 통신비 | - | 108,087,530 | △108,087,530 | - | 108,508,980 | △108,508,980 |
| | 수도광열비 | - | 861,145,140 | △861,145,140 | - | 887,894,200 | △887,894,200 |
| | 소모품비 | - | 539,784,154 | △539,784,154 | - | 485,344,574 | △485,344,574 |
| | 차량유지비 | - | 84,585,743 | △84,585,743 | - | 69,636,847 | △69,636,847 |
| | 세금과공과금 | - | 55,464,910 | △55,464,910 | - | 63,314,321 | △63,314,321 |
| | 보험료 | - | 47,676,190 | △47,676,190 | - | 54,196,770 | △54,196,770 |
| | 운반비 | - | 2,180,860 | △2,180,860 | - | 10,163,870 | △10,163,870 |
| 회의운영비 | - | 213,836,200 | △213,836,200 | - | 95,031,040 | △95,031,040 | |

| 성질별 | 목 별 | 2025년도 (당기) | | | 2024년도 (전기) | | |
|------------------|---------------|----------------------|---------------------|---------------------|----------------------|---------------------|---------------------|
| | | (1) 예산결산 채무확정액 | (2) 손익계산서 금 액 | (3) 차 이 (1-2) | (4) 예산결산 채무확정액 | (5) 손익계산서 금 액 | (6) 차 이 (4-5) |
| 운 영 경 비 | 수선유지교체비 | 1,474,238,740 | 1,349,679,700 | 124,559,040 | 1,620,165,040 | 1,227,886,780 | 392,278,260 |
| | 위탁관리비 | 858,554,600 | - | 858,554,600 | 913,035,950 | | 913,035,950 |
| | 지급수수료 | - | 1,248,997,252 | △1,248,997,252 | - | 1,533,331,381 | △1,533,331,381 |
| | 지급임차료 | - | 216,376,420 | △216,376,420 | - | 177,928,470 | △177,928,470 |
| | 업무추진비 | 43,284,000 | 43,284,000 | - | 42,911,230 | 42,911,230 | - |
| | 관서업무비 | 30,815,100 | 30,815,100 | - | 31,299,460 | 31,299,460 | - |
| | 행사·홍보비 | 274,746,920 | 7,844,519,079 | △7,569,772,159 | 594,003,620 | 5,829,228,743 | △5,235,225,123 |
| | 연구개발비 | 148,432,990 | 148,432,990 | - | 122,708,080 | 130,308,080 | △7,600,000 |
| | 민간사업지원금 | 605,098,400 | 605,098,400 | - | 582,722,192 | 582,722,192 | - |
| | 일반보상금 | 1,751,731,140 | 1,744,203,730 | 7,527,410 | 1,302,985,990 | 1,304,631,760 | △1,645,770 |
| | 배상금 등 | - | - | - | 1,645,770 | - | 1,645,770 |
| | 포상금 | 2,000,000 | 2,000,000 | - | 615,419,200 | - | 615,419,200 |
| | 기타협약체등부담 금 | 20,200,000 | - | 20,200,000 | - | - | - |
| | 시설비 및 부대비 | 185,650,350 | 185,650,350 | - | 128,709,980 | 128,709,980 | - |
| | 일반보전금 | 1,080,000 | - | 1,080,000 | 47,545,680 | - | 47,545,680 |
| | 도서인쇄비 | - | 357,535,590 | △357,535,590 | - | 397,629,810 | △397,629,810 |
| | 자산취득비 | 359,360,890 | 293,817,980 | 65,542,910 | 262,445,950 | 213,887,310 | 48,558,640 |
| | 모금비용 | - | 1,417,400 | △1,417,400 | - | 2,099,950 | △2,099,950 |
| | 퇴직급여 | 971,371,377 | 1,339,334,351 | △367,962,974 | 1,438,302,679 | 632,712,275 | 805,590,404 |
| | 영업외비용 | | 41,110,955 | △41,110,955 | - | 169,731,883 | △169,731,883 |

(11) 재무제표와 예산결산서 차이명세서

(단위 : 원)

| 계정과목 | 재무제표 (A) | 예산결산 (B) | 차 이 (A-B) | 차 이 내 역 | | | |
|-------------|----------------|----------------|----------------|---------|------|----------------|--------------------------|
| | | | | 세 항 | 목 | 금 액 | 내 역 |
| I. 수입(수익)금액 | 29,739,619,187 | 31,700,740,089 | △1,961,120,902 | | | △1,961,120,902 | |
| 대행사업수익 | 12,423,125,289 | 10,318,520,296 | 2,104,604,993 | | | 2,713,766,993 | 2024년 대행사업비 명시이월액 반영 |
| 이자수익 | 41,110,955 | 151,680,305 | △110,569,350 | | | △609,162,000 | 2025년 대행사업비 명시이월액 차감 |
| 보조금수익 | 365,762,150 | 365,762,150 | - | | | △32,278,990 | 2024년 신남범인세 차감 |
| 기부금수익 | 699,467,850 | 745,771,975 | △46,304,125 | | | 21,709,640 | 2025년 신남범인세 계상 |
| 출자출연금수익 | 16,210,152,943 | 15,921,237,000 | 288,915,943 | | | △100,000,000 | 출연금 전환액 차감 |
| 기타영외수익 | | | | | | △46,304,125 | 기부금 누계액 차이 |
| 잉여금 | - | 1,371,855,000 | △1,371,855,000 | | | 100,000,000 | 이자수입 전환액 계상 |
| 이월금 | - | 2,763,766,993 | △2,763,766,993 | | | 188,915,943 | 2024년 잉여금 계상 |
| 지출(비용)금액 | 30,200,037,999 | 29,796,984,525 | 403,053,474 | | | △547 | 2025년 보조금 이자수익 누락분 |
| 급여 | 10,604,249,385 | 10,847,715,770 | △243,466,385 | | 급여 | △108,526,300 | 2024년 연차수당 미수금 조정 |
| 퇴직급여 | 1,339,334,351 | 971,371,377 | 367,962,974 | | 퇴직급여 | △ 62,146,370 | 고용장려 및 기업지원금 |
| 영업외비용 | 41,110,955 | | 41,110,955 | | 이자수익 | △1,371,855,000 | 순세계잉여금 |
| 차기이월금액 | 18,215,343,308 | 17,977,897,378 | 237,445,930 | | | △2,763,766,993 | 이월재원충당액 |
| | △460,418,812 | 1,903,755,564 | △2,364,174,376 | | | 403,053,474 | |
| | | | | | | △237,445,930 | 복리후생비 상계 |
| | | | | | | △6,020,455 | 연차수당 비용 조정 |
| | | | | | | 367,962,974 | 퇴직급여잔액 증가에 따른 부채(지급액) 차감 |
| | | | | | | 41,110,955 | 이자수익 고유목적사업준비금으로 전환 |
| | | | | | | 237,445,930 | 계정 간 상계 금액 |
| | | | | | | △2,364,174,376 | 복리후생비 상계 |

5. 예산결산보고서

(수원문화재단)

(1) - 총 괄 표

(2) - 수입 예산결산보고서

(3) - 지출 예산결산보고서

(1) 총괄표

| 구분 | 사업 예산결산 | | | |
|--------------|----------------|----------------|----------------|----------------|
| | 계정과목 | 예산액 (A) | 결산액 (B) | 증감 (A-B) |
| 수입 (I) | 계 | 29,152,750,000 | 28,936,973,096 | 215,776,904 |
| | 영업수익 | 27,680,895,000 | 27,351,291,421 | 329,603,579 |
| | 영업외수익 | 100,000,000 | 213,826,675 | △113,826,675 |
| | 자본잉여금 | 1,371,855,000 | 1,371,855,000 | - |
| 지출 (II) | 계 | 29,152,750,000 | 27,038,717,602 | 2,114,032,398 |
| | 영업비용 | | | |
| | - 출연금 | 17,393,092,000 | 16,260,145,036 | 1,132,946,964 |
| | - 위탁사업 | 11,759,658,000 | 10,778,572,566 | 981,085,434 |
| 차액 (I-II) | 당기손익 (자본형성) | | 1,898,255,494 | △1,898,255,494 |

| 구분 | 자 금 결 산 | | | |
|-----------------------|---------|----------------|----------------------------|----------------|
| | 계 정 과 목 | 예 산 액 | 결 산 액 (징수결정액. 채무확정액) | 수납액.지출액 |
| 수입 (I) | 계 | 32,333,883,380 | 31,700,740,089 | 31,700,740,089 |
| | 전기이월수익 | 1,371,855,000 | 1,371,855,000 | 1,372,855,000 |
| | 영업수익 | 27,680,895,000 | 27,351,291,421 | 27,351,291,421 |
| | 영업외수익 | 100,000,000 | 213,826,675 | 213,826,675 |
| | 이월예산 | 3,181,133,380 | 2,763,766,993 | 2,763,766,993 |
| 지출 (II) | 계 | 32,333,883,380 | 29,796,984,525 | 29,796,984,525 |
| | 영업비용 | 29,152,750,000 | 27,038,717,532 | 27,038,717,532 |
| | - 출연금 | 17,393,092,000 | 16,260,145,036 | 16,260,145,036 |
| | - 위탁사업 | 11,759,658,000 | 10,778,572,496 | 10,778,572,496 |
| | 이월예산지출 | 3,181,133,380 | 2,758,266,993 | 2,758,266,993 |
| | - 수익적지출 | 3,181,133,380 | 2,758,266,993 | 2,758,266,993 |
| 차 기 이 월 금 | 계 | | 1,903,755,564 | 1,903,755,564 |
| | 순세계잉여금 | | | 1,181,837,559 |
| | 사고이월 | | | 47,401,080 |
| | 명시이월 | | | 632,197,000 |
| | 기부금이월 | | | 42,319,925 |

*차기이월금 : 2024년도 출연금 중 2025년으로 명시이월된 출연금 집행 잔액 5,500,000원 포함

(2) 수입예산결산보고서

(단위: 원)

| 예산과목 | 예산액 | | | | 결산액(A) (정수결정액, 조사결정액) | 수입액(C) | 총수입 | | 미수금 (A-B) |
|----------------------|----------------|---------------|---------------|------------|--------------------------|----------------|--------------------------|----------------|--------------|
| | 당초 | 추경 | 이월자금예산액 | | | | 정산반환금 (과오납환불금) (D) | 수납액 (B=C-D) | |
| | | | 이월재원 충당금 | 미지급 이월액 | | | | | |
| 계 (1) + (2) + (3) | 26,209,198,000 | 2,316,042,000 | 3,181,133,380 | 0 | 3,181,133,380 | 32,272,652,893 | 571,912,804 | 31,700,740,089 | 0 |
| 사업적 수입 계 (1) | 25,459,198,000 | 1,694,187,000 | | | | 27,779,850,973 | 214,732,877 | 27,565,118,096 | 0 |
| 610 영업수익 | 25,359,198,000 | 1,694,187,000 | | | | 27,680,895,000 | 214,732,877 | 27,351,291,421 | 0 |
| 623 대행사업수익 | 9,217,961,000 | 831,587,000 | | | | 10,677,058,000 | 208,895,027 | 10,318,520,296 | 0 |
| 01 직접관리비 수익 | 9,217,961,000 | 831,587,000 | | | | 10,677,058,000 | 208,895,027 | 10,318,520,296 | 0 |
| 646 보조금수익 | 133,000,000 | 238,600,000 | | | | 371,600,000 | 5,837,850 | 365,762,150 | 0 |
| 01 국비보조금 | 57,000,000 | 101,600,000 | | | | 158,600,000 | 0 | 158,600,000 | 0 |
| 02 자치단체보조금수익 | 76,000,000 | 137,000,000 | | | | 213,000,000 | 5,837,850 | 207,162,150 | 0 |
| 647 기부금수익 | 0 | 711,000,000 | | | | 745,771,975 | 0 | 745,771,975 | 0 |
| 01 기부금수익 | 0 | 711,000,000 | | | | 745,771,975 | 0 | 745,771,975 | 0 |
| 648 출자출연금 수익 | 16,008,237,000 | △87,000,000 | | | | 15,921,237,000 | 0 | 15,921,237,000 | 0 |
| 02 자치단체출연금수익 | 16,008,237,000 | △87,000,000 | | | | 15,921,237,000 | 0 | 15,921,237,000 | 0 |
| 670 영업외수익 | 100,000,000 | 0 | | | | 213,826,675 | 0 | 213,826,675 | 0 |
| 671 이자수익 | 100,000,000 | 0 | | | | 213,826,675 | 0 | 213,826,675 | 0 |
| 01 예금이자수익 | 100,000,000 | 0 | | | | 119,401,315 | 0 | 119,401,315 | 0 |
| 09 기타이자수익 | 0 | 0 | | | | 32,278,990 | 0 | 32,278,990 | 0 |
| 679 기타영업외수익 | 0 | 0 | | | | 62,146,370 | 0 | 62,146,370 | 0 |
| 02 기타영업외수익 | 0 | 0 | | | | 62,146,370 | 0 | 62,146,370 | 0 |
| 자본적 수입 계 (2) | 750,000,000 | 621,855,000 | | | | 1,371,855,000 | 0 | 1,371,855,000 | 0 |
| 180 유보자금 | 750,000,000 | 621,855,000 | | | | 1,371,855,000 | 0 | 1,371,855,000 | 0 |
| 181 순세계잉여금 | 750,000,000 | 621,855,000 | | | | 1,371,855,000 | 0 | 1,371,855,000 | 0 |
| 01 순세계잉여금 | 750,000,000 | 621,855,000 | | | | 1,371,855,000 | 0 | 1,371,855,000 | 0 |
| 이월재원 수입 계 (3) | | | 3,181,133,380 | 0 | 3,181,133,380 | 3,120,946,920 | 357,179,927 | 2,763,766,993 | 0 |
| 170 자본잉여금수입 | | | 3,181,133,380 | 0 | 3,181,133,380 | 3,120,946,920 | 357,179,927 | 2,763,766,993 | 0 |
| 172 이월금 | | | 3,181,133,380 | 0 | 3,181,133,380 | 3,120,946,920 | 357,179,927 | 2,763,766,993 | 0 |
| 03 전년도이월사업비 | | | 3,181,133,380 | 0 | 3,181,133,380 | 3,120,946,920 | 357,179,927 | 2,763,766,993 | 0 |

(3) 지출예산결산보고서

(단위: 원)

| 예산과목명 | 예산액 | | | | 결산액(B) | | | 약년도이월액(C) | | | 불용액 A-(B+C) |
|-------------|----------------|---------------|-------|---------------------|----------------|----------------|---|------------|-------------|---------------|----------------|
| | 당초 | 추경 | 예산전용액 | 이월자금예산액 (이월재원공급) | 계(A) | 지출액 (재무회계액) | 계 | 사고이월 | 명시이월 | | |
| 합계(1)+(2) | 26,209,198,000 | 3,508,974,000 | - | - | 32,333,883,380 | 29,796,984,525 | - | 47,401,080 | 632,197,000 | 1,857,300,705 | |
| 기획경영부 | 12,435,826,000 | 504,855,000 | - | - | 12,940,681,000 | 12,082,753,256 | - | - | - | 857,927,744 | |
| 감사활동진계 | 4,000,000 | - | - | - | 4,000,000 | 3,983,500 | - | - | - | 16,500 | |
| 투명한감사추진 | 4,000,000 | - | - | - | 4,000,000 | 3,983,500 | - | - | - | 16,500 | |
| 감사업무 | 4,000,000 | - | - | - | 4,000,000 | 3,983,500 | - | - | - | 16,500 | |
| 일반운영비 | 4,000,000 | - | - | - | 4,000,000 | 3,983,500 | - | - | - | 16,500 | |
| 정책기획수립 | 12,090,000 | - | - | - | 12,090,000 | 8,911,530 | - | - | - | 3,178,470 | |
| 제단비전및미션실행 | 12,090,000 | - | - | - | 12,090,000 | 8,911,530 | - | - | - | 3,178,470 | |
| 경영평가및조직성과관리 | 2,660,000 | - | - | - | 2,660,000 | 2,264,000 | - | - | - | 396,000 | |
| 일반운영비 | 2,660,000 | - | - | - | 2,660,000 | 2,264,000 | - | - | - | 396,000 | |
| ESG경영추진 | 9,430,000 | - | - | - | 9,430,000 | 6,647,530 | - | - | - | 2,782,470 | |
| 일반운영비 | 8,110,000 | - | - | - | 8,110,000 | 6,164,590 | - | - | - | 1,945,410 | |
| 일반보장금 | 1,320,000 | - | - | - | 1,320,000 | 482,940 | - | - | - | 837,060 | |
| 제단홍보 | 117,965,000 | 1,700,000 | - | - | 119,665,000 | 117,026,550 | - | - | - | 2,638,450 | |
| 제단사업홍보 | 67,265,000 | 1,700,000 | - | - | 68,965,000 | 66,461,650 | - | - | - | 2,503,350 | |
| 제단시책홍보 | 14,800,000 | - | - | - | 14,800,000 | 14,740,000 | - | - | - | 60,000 | |
| 일반운영비 | 14,800,000 | - | - | - | 14,800,000 | 14,740,000 | - | - | - | 60,000 | |
| 온라인매체운영 | 43,300,000 | 1,700,000 | - | - | 45,000,000 | 43,016,800 | - | - | - | 1,983,200 | |
| 일반운영비 | 1,700,000 | - | - | - | 1,700,000 | 1,470,000 | - | - | - | 230,000 | |
| 수선유지교체비 | 34,400,000 | 1,700,000 | - | - | 36,100,000 | 34,366,000 | - | - | - | 1,734,000 | |
| 위탁관리비 | 7,200,000 | - | - | - | 7,200,000 | 7,180,800 | - | - | - | 19,200 | |
| SNS홍보활성화사업 | 9,165,000 | - | - | - | 9,165,000 | 8,704,850 | - | - | - | 460,150 | |
| 일반운영비 | 9,165,000 | - | - | - | 9,165,000 | 8,704,850 | - | - | - | 460,150 | |
| 제단홍보물 | 48,600,000 | - | - | - | 48,600,000 | 48,556,820 | - | - | - | 43,180 | |

| 예산과목명 | 예산액 | | | | | 결산액(B) | | | 익년도이월액(C) | | | 불용액 A-(B+C) |
|-----------|-------------|-------------|-------|----------------------|-------------|----------------|---|------|-----------|------------|--|----------------|
| | 당초 | 추경 | 예산전용액 | 이월자금예산액 (이월재원충당금) | 계(A) | 지출액 (재무회계액) | 계 | 사고이월 | 명시이월 | | | |
| 정기간행물제작 | 41,600,000 | (1,800,000) | | | 39,800,000 | 39,800,000 | | | | - | | |
| 일반운영비 | 41,600,000 | (1,800,000) | | | 39,800,000 | 39,800,000 | | | | - | | |
| 재단홍보물품제작 | 7,000,000 | 1,800,000 | | | 8,800,000 | 8,756,820 | | | | 43,180 | | |
| 일반운영비 | 7,000,000 | 1,800,000 | | | 8,800,000 | 8,756,820 | | | | 43,180 | | |
| 홍보사업운영 | 2,100,000 | - | | | 2,100,000 | 2,008,080 | | | | 91,920 | | |
| 기부금모금 | 2,100,000 | - | | | 2,100,000 | 2,008,080 | | | | 91,920 | | |
| 일반운영비 | 2,100,000 | - | | | 2,100,000 | 2,008,080 | | | | 91,920 | | |
| 재단행정체제지원 | 402,889,000 | - | | | 402,889,000 | 373,737,644 | | | | 29,151,356 | | |
| 인활환재단운영 | 74,839,000 | - | | | 74,839,000 | 67,215,360 | | | | 7,623,640 | | |
| 재단사책운영 | 74,839,000 | - | | | 74,839,000 | 67,215,360 | | | | 7,623,640 | | |
| 일반운영비 | 54,500,000 | - | | | 54,500,000 | 48,513,800 | | | | 5,986,200 | | |
| 위탁관리비 | 19,739,000 | - | | | 19,739,000 | 18,115,390 | | | | 1,623,610 | | |
| 자산취득비 | 600,000 | - | | | 600,000 | 586,170 | | | | 13,830 | | |
| 후생복지증진 | 328,050,000 | - | | | 328,050,000 | 306,522,284 | | | | 21,527,716 | | |
| 직원포상및성과운영 | 325,550,000 | - | | | 325,550,000 | 304,989,874 | | | | 20,560,126 | | |
| 일반운영비 | 301,850,000 | - | | | 301,850,000 | 284,872,554 | | | | 16,977,446 | | |
| 교육훈련비 | 21,700,000 | - | | | 21,700,000 | 18,117,320 | | | | 3,582,680 | | |
| 포상금 | 2,000,000 | - | | | 2,000,000 | 2,000,000 | | | | - | | |
| 직원동호회지원 | 2,500,000 | - | | | 2,500,000 | 1,532,410 | | | | 967,590 | | |
| 일반운영비 | 2,500,000 | - | | | 2,500,000 | 1,532,410 | | | | 967,590 | | |
| 재단행정기능강화 | 472,041,000 | 7,760,000 | | | 479,801,000 | 456,346,423 | | | | 23,454,577 | | |
| 정보통신인프라확충 | 172,049,000 | 6,040,000 | | | 178,089,000 | 174,574,220 | | | | 3,514,780 | | |
| 행정정보시스템관리 | 127,031,000 | 6,040,000 | | | 133,071,000 | 132,002,250 | | | | 1,068,750 | | |
| 일반운영비 | 30,381,000 | 470,000 | | | 30,851,000 | 30,008,230 | | | | 842,770 | | |
| 수선유지교체비 | 50,200,000 | - | | | 50,200,000 | 50,033,270 | | | | 166,730 | | |
| 자산취득비 | 46,450,000 | 5,570,000 | | | 52,020,000 | 51,960,750 | | | | 59,250 | | |
| 정보보안시스템관리 | 45,018,000 | - | | | 45,018,000 | 42,571,970 | | | | 2,446,030 | | |
| 수선유지교체비 | 27,618,000 | - | | | 27,618,000 | 25,241,230 | | | | 2,376,770 | | |
| 자산취득비 | 17,400,000 | - | | | 17,400,000 | 17,330,740 | | | | 69,260 | | |

| 예산과목명 | 예산액 | | | | | 의견도어월액(C) | | | | 불용액 A-(B+C) |
|-------------|----------------|-------------|-------|----------------------|----------------|-------------------------|---|------|------|----------------|
| | 당초 | 추경 | 예산전용액 | 이월자금예산액 (이월재원충당금) | 계(A) | 결산액(B) 지출액 (재무회계) | 계 | 사고이월 | 명시이월 | |
| 세단청사및자산관리 | 299,992,000 | 1,720,000 | | | 301,712,000 | 281,772,203 | | | | 19,939,797 |
| 청사관리 | 283,092,000 | 1,720,000 | | | 284,812,000 | 271,507,310 | | | | 13,304,690 |
| 일반운영비 | 87,752,000 | (6,200,000) | | | 81,552,000 | 68,423,590 | | | | 13,128,410 |
| 수선유지교체비 | 66,240,000 | 4,500,000 | | | 70,740,000 | 70,693,870 | | | | 46,130 |
| 시설비및부대비 | 129,100,000 | - | | | 129,100,000 | 129,050,850 | | | | 49,150 |
| 자산취득비 | - | 3,420,000 | | | 3,420,000 | 3,339,000 | | | | 81,000 |
| 공용차량운영관리 | 16,900,000 | - | | | 16,900,000 | 10,264,893 | | | | 6,635,107 |
| 일반운영비 | 16,900,000 | - | | | 16,900,000 | 10,264,893 | | | | 6,635,107 |
| 시책추진(기획경영부) | 4,861,000 | - | | | 4,861,000 | 4,726,400 | | | | 134,600 |
| 시책추진(기획경영부) | 4,861,000 | - | | | 4,861,000 | 4,726,400 | | | | 134,600 |
| 업무추진비 | 4,861,000 | - | | | 4,861,000 | 4,726,400 | | | | 134,600 |
| 행정운영경비 | 11,421,980,000 | 495,395,000 | | | 11,917,375,000 | 11,118,021,209 | | | | 799,353,791 |
| 인력운영비 | 11,300,136,000 | 483,395,000 | | | 11,783,531,000 | 10,992,493,300 | | | | 791,037,700 |
| 인력운영비 | 11,300,136,000 | 483,395,000 | | | 11,783,531,000 | 10,992,493,300 | | | | 791,037,700 |
| 인건비 | 9,382,518,000 | 356,677,000 | | | 9,739,195,000 | 8,993,092,280 | | | | 746,102,720 |
| 퇴직급여 | 785,806,000 | 28,030,000 | | | 813,836,000 | 813,747,630 | | | | 88,370 |
| 평가급 | 451,677,000 | 83,336,000 | | | 535,013,000 | 531,839,960 | | | | 3,173,040 |
| 직무수행경비 | 32,640,000 | (3,500,000) | | | 29,140,000 | 26,678,070 | | | | 2,461,930 |
| 연금부담금 | 647,495,000 | 18,852,000 | | | 666,347,000 | 627,135,360 | | | | 39,211,640 |
| 기본경비 | 121,844,000 | 12,000,000 | | | 133,844,000 | 125,527,909 | | | | 8,316,091 |
| 기본경비(재단공동) | 87,690,000 | 12,000,000 | | | 99,690,000 | 93,462,979 | | | | 6,227,021 |
| 일반운영비 | 53,600,000 | - | | | 53,600,000 | 51,368,059 | | | | 2,231,941 |
| 여비 | 3,000,000 | 12,000,000 | | | 15,000,000 | 13,925,830 | | | | 1,074,170 |
| 업무추진비 | 17,634,000 | - | | | 17,634,000 | 17,587,690 | | | | 46,310 |
| 관서업무비 | 9,456,000 | - | | | 9,456,000 | 6,581,400 | | | | 2,874,600 |
| 기타협의체등부담금 | 4,000,000 | - | | | 4,000,000 | 4,000,000 | | | | - |
| 기본경비(기획경영부) | 34,154,000 | - | | | 34,154,000 | 32,064,930 | | | | 2,089,070 |
| 일반운영비 | 23,034,000 | - | | | 23,034,000 | 22,983,640 | | | | 50,360 |

| 예산과목명 | 예산액 | | | | 결산액(B) | | | 익년도이월액(C) | | | 불용액 A-(B+C) |
|------------------------|--------------------|-------------------|-------------------|----------------------|--------------------|--------------------|---|-----------|------|-------------------|----------------|
| | 당초 | 추경 | 예산전용액 | 이월자금예산액 (이월재원충당금) | 계(A) | 지출액 (재무회계) | 계 | 사고이월 | 명시이월 | | |
| 여비 | 7,280,000 | - | - | | 7,280,000 | 5,351,500 | | | | 1,928,500 | |
| 판서업무비 | 3,840,000 | - | - | | 3,840,000 | 3,729,790 | | | | 110,210 | |
| 기획경영부위탁사업등 | | | | | | | | | | | |
| 기부금 | | | | | | | | | | | |
| 기부금모금사업운영 | | | | | | | | | | | |
| 일반운영비 | | | | | | | | | | | |
| 문화예술부 | 894,127,000 | 38,000,000 | 38,000,000 | | 932,127,000 | 901,863,598 | | | | 30,263,402 | |
| 문화예술진흥 | 393,244,000 | - | - | | 393,244,000 | 386,491,328 | | | | 6,752,672 | |
| 문화예술사업지원 | 309,044,000 | (780,000) | (780,000) | | 308,264,000 | 303,424,988 | | | | 4,839,012 | |
| 문화예술발전사업 (문화예술발전기금) | 85,000,000 | - | - | | 85,000,000 | 84,797,908 | | | | 202,092 | |
| 일반운영비 | 5,000,000 | - | - | | 5,000,000 | 4,976,000 | | | | 24,000 | |
| 민간사업지원금 | 80,000,000 | - | - | | 80,000,000 | 79,821,908 | | | | 178,092 | |
| 경기에출활동지원 | 85,844,000 | - | - | | 85,844,000 | 85,595,900 | | | | 248,100 | |
| 일반운영비 | 4,844,000 | - | - | | 4,844,000 | 4,800,000 | | | | 44,000 | |
| 민간사업지원금 | 81,000,000 | - | - | | 81,000,000 | 80,795,900 | | | | 204,100 | |
| 행정책문화예술지원사업 | 138,200,000 | (780,000) | (780,000) | | 137,420,000 | 133,031,180 | | | | 4,388,820 | |
| 일반운영비 | 18,200,000 | (780,000) | (780,000) | | 17,420,000 | 16,420,000 | | | | 1,000,000 | |
| 민간사업지원금 | 120,000,000 | - | - | | 120,000,000 | 116,611,180 | | | | 3,388,820 | |
| 문화예술역량강화 | 84,200,000 | 780,000 | 780,000 | | 84,980,000 | 83,066,340 | | | | 1,913,660 | |
| 유망예술가지원사업 | 41,200,000 | - | - | | 41,200,000 | 41,171,980 | | | | 28,020 | |
| 일반운영비 | 9,200,000 | - | - | | 9,200,000 | 9,180,000 | | | | 20,000 | |
| 민간사업지원금 | 32,000,000 | - | - | | 32,000,000 | 31,991,980 | | | | 8,020 | |
| 수원문화도담도담 | 6,400,000 | (130,000) | (130,000) | | 6,270,000 | 5,900,000 | | | | 370,000 | |
| 일반운영비 | 6,400,000 | (130,000) | (130,000) | | 6,270,000 | 5,900,000 | | | | 370,000 | |
| 문화예술진흥기운영 | 20,000,000 | - | - | | 20,000,000 | 18,600,000 | | | | 1,400,000 | |
| 위탁관리비 | 20,000,000 | - | - | | 20,000,000 | 18,600,000 | | | | 1,400,000 | |
| 수원문화예술기록관리 | 16,600,000 | 910,000 | 910,000 | | 17,510,000 | 17,394,360 | | | | 115,640 | |
| 인건비 | 9,200,000 | (1,790,000) | (1,790,000) | | 7,410,000 | 7,406,240 | | | | 3,760 | |
| 일반운영비 | 900,000 | - | - | | 900,000 | 900,000 | | | | - | |

| 예산과목명 | 예산액 | | | | 결산액(B) | | | 익년도이월액(C) | | | 불용액 A-(B+C) |
|---------------------------|-------------|-----------|-------|---------------------|-------------|----------------|---|-----------|------|------------|----------------|
| | 당초 | 추경 | 예산전용액 | 이월자금예산액 (이월재원중금) | 계(A) | 지출액 (재무확정액) | 계 | 사고이월 | 명시이월 | | |
| 수선유지교체비 | 5,500,000 | 2,700,000 | - | - | 8,200,000 | 8,200,000 | - | - | - | - | |
| 연금부담금 | 1,000,000 | - | - | - | 1,000,000 | 888,120 | - | - | - | 111,880 | |
| 문화예술포럼성화 | 400,748,000 | - | - | - | 400,748,000 | 382,997,310 | - | - | - | 17,750,690 | |
| 문화예술포럼성화 | 77,750,000 | - | - | - | 77,750,000 | 74,783,820 | - | - | - | 2,966,180 | |
| 시민문화예술포럼 | 33,750,000 | - | - | - | 33,750,000 | 32,290,120 | - | - | - | 1,459,880 | |
| 일반운영비 | 33,750,000 | - | - | - | 33,750,000 | 32,290,120 | - | - | - | 1,459,880 | |
| 문화소외계층예술포럼사업 (보릿재예술포럼) | 32,000,000 | - | - | - | 32,000,000 | 30,900,000 | - | - | - | 1,100,000 | |
| 일반운영비 | 17,000,000 | - | - | - | 17,000,000 | 16,487,270 | - | - | - | 512,730 | |
| 민간사업지원금 | 15,000,000 | - | - | - | 15,000,000 | 14,412,730 | - | - | - | 587,270 | |
| 문화예술포럼습연구및관계망형 경 | 12,000,000 | - | - | - | 12,000,000 | 11,593,700 | - | - | - | 406,300 | |
| 일반운영비 | 10,000,000 | - | - | - | 10,000,000 | 9,775,500 | - | - | - | 224,500 | |
| 일반보상금 | 2,000,000 | - | - | - | 2,000,000 | 1,818,200 | - | - | - | 181,800 | |
| 문화공간운영 | 322,998,000 | - | - | - | 322,998,000 | 308,213,490 | - | - | - | 14,784,510 | |
| 무형문화재전수회관운영 | 9,720,000 | - | - | - | 9,720,000 | 9,720,000 | - | - | - | - | |
| 일반운영비 | 6,120,000 | - | - | - | 6,120,000 | 6,120,000 | - | - | - | - | |
| 일반보상금 | 3,600,000 | - | - | - | 3,600,000 | 3,600,000 | - | - | - | - | |
| 문화시설운영 | 306,298,000 | - | - | - | 306,298,000 | 291,851,490 | - | - | - | 14,446,510 | |
| 인건비 | 29,232,000 | - | - | - | 29,232,000 | 25,944,430 | - | - | - | 3,287,570 | |
| 일반운영비 | 200,460,000 | - | - | - | 200,460,000 | 190,556,350 | - | - | - | 9,903,650 | |
| 수선유지교체비 | 32,830,000 | - | - | - | 32,830,000 | 32,829,900 | - | - | - | 100 | |
| 위탁관리비 | 40,700,000 | - | - | - | 40,700,000 | 39,584,210 | - | - | - | 1,115,790 | |
| 연금부담금 | 3,076,000 | - | - | - | 3,076,000 | 2,936,600 | - | - | - | 139,400 | |
| 공공미술포럼관리 | 6,980,000 | - | - | - | 6,980,000 | 6,642,000 | - | - | - | 338,000 | |
| 일반운영비 | 2,400,000 | - | - | - | 2,400,000 | 2,112,000 | - | - | - | 288,000 | |
| 수선유지교체비 | 4,580,000 | - | - | - | 4,580,000 | 4,530,000 | - | - | - | 50,000 | |
| 시책추진(문화예술포럼) | 2,720,000 | - | - | - | 2,720,000 | 2,707,600 | - | - | - | 12,400 | |
| 시책추진(문화예술포럼) | 2,720,000 | - | - | - | 2,720,000 | 2,707,600 | - | - | - | 12,400 | |
| 시책추진(문화예술포럼) | 2,720,000 | - | - | - | 2,720,000 | 2,707,600 | - | - | - | 12,400 | |
| 업무추진비 | 2,720,000 | - | - | - | 2,720,000 | 2,707,600 | - | - | - | 12,400 | |

| 예산과목명 | 예산액 | | | | | 결산액(B) | | | 인건도어월액(C) | | | 불용액 A-(B+C) |
|----------------------------|----------------------|--------------------|-------|----------------------|----------------------|----------------------|---|-------------------|-----------|-------------------|--|----------------|
| | 당초 | 추경 | 예산전용액 | 이월자금예산액 (이월재원충당금) | 계(A) | 지출액 (채무환정액) | 계 | 사고이월 | 명시이월 | | | |
| 행정운영경비 | 21,415,000 | - | - | - | 21,415,000 | 16,904,540 | | | | 4,510,460 | | |
| 기본경비 | 21,415,000 | - | - | - | 21,415,000 | 16,904,540 | | | | 4,510,460 | | |
| 기본경비(문화예술부) | 21,415,000 | - | - | - | 21,415,000 | 16,904,540 | | | | 4,510,460 | | |
| 일반운영비 | 13,075,000 | - | - | - | 13,075,000 | 9,250,760 | | | | 3,824,240 | | |
| 여비 | 5,940,000 | - | - | - | 5,940,000 | 5,263,000 | | | | 677,000 | | |
| 관서업무비 | 2,400,000 | - | - | - | 2,400,000 | 2,390,780 | | | | 9,220 | | |
| 문화예술부위탁사업등 | 76,000,000 | 38,000,000 | - | - | 114,000,000 | 112,762,820 | | | | 1,237,180 | | |
| 도비보조금 | 76,000,000 | (2,000,000) | - | - | 74,000,000 | 72,814,820 | | | | 1,185,180 | | |
| 경기예술활동지원사업 (우리동네예술프로젝트) | 55,000,000 | 4,000,000 | - | - | 59,000,000 | 58,010,950 | | | | 989,050 | | |
| 민간사업지원금 | 55,000,000 | 4,000,000 | - | - | 59,000,000 | 58,010,950 | | | | 989,050 | | |
| 경기지역중심문화예술 교육지원사업 | 21,000,000 | (6,000,000) | - | - | 15,000,000 | 14,803,870 | | | | 196,130 | | |
| 일반운영비 | 21,000,000 | (6,000,000) | - | - | 15,000,000 | 14,803,870 | | | | 196,130 | | |
| 기부금 | - | 40,000,000 | - | - | 40,000,000 | 39,948,000 | | | | 52,000 | | |
| 브릿지예술교육(기부금) | - | 10,000,000 | - | - | 10,000,000 | 9,948,000 | | | | 52,000 | | |
| 일반운영비 | - | 10,000,000 | - | - | 10,000,000 | 9,948,000 | | | | 52,000 | | |
| 수원연극주간(기부금) | - | 30,000,000 | - | - | 30,000,000 | 30,000,000 | | | | - | | |
| 일반운영비 | - | 5,500,000 | - | - | 5,500,000 | 5,500,000 | | | | - | | |
| 일반보상금 | - | 24,500,000 | - | - | 24,500,000 | 24,500,000 | | | | - | | |
| 공연부 | 1,649,849,000 | 706,600,000 | - | - | 2,328,449,000 | 2,237,296,234 | | 47,401,080 | | 43,751,686 | | |
| 공연부운영 | 1,539,377,000 | 28,000,000 | - | - | 1,539,377,000 | 1,460,621,884 | | | | 78,755,116 | | |
| 공연사업활성화 | 458,533,000 | 28,000,000 | - | - | 458,533,000 | 454,659,794 | | | | 3,873,206 | | |
| 공연홍보 | 45,218,000 | 6,220,000 | - | - | 51,438,000 | 51,438,000 | | | | - | | |
| 일반운영비 | 45,218,000 | 6,220,000 | - | - | 51,438,000 | 51,438,000 | | | | - | | |
| 초청공연(음악·무용분야) | 86,000,000 | (28,000,000) | - | - | 58,000,000 | 57,970,000 | | | | 30,000 | | |
| 일반운영비 | 86,000,000 | (28,000,000) | - | - | 58,000,000 | 57,970,000 | | | | 30,000 | | |
| 초청공연(연극·무지컬분야) | 40,000,000 | 49,000,000 | - | - | 89,000,000 | 89,000,000 | | | | - | | |
| 일반운영비 | 40,000,000 | 49,000,000 | - | - | 89,000,000 | 89,000,000 | | | | - | | |
| 기획·제작공연 | 85,000,000 | (1,000,000) | - | - | 84,000,000 | 84,000,000 | | | | - | | |
| 일반운영비 | 85,000,000 | (1,000,000) | - | - | 84,000,000 | 84,000,000 | | | | - | | |

| 예산과목명 | 예산액 | | | | | 결산액(B) | | | 익년도어월액(C) | | | 비용액 A-(B+C) |
|------------------|-------------|--------------|-------|---------------------|-------------|---------------|---|------------|-----------|------------|--|----------------|
| | 당초 | 추경 | 예산전용액 | 이월지급예산액 (이월제할증급) | 계(A) | 지출액 (재무회계) | 계 | 사고이월 | 명시이월 | | | |
| 정부지원공모/국공립단체초청 | 90,000,000 | (26,220,000) | | | 63,780,000 | 63,780,000 | | | | - | | |
| 일반운영비 | 90,000,000 | (26,220,000) | | | 63,780,000 | 63,780,000 | | | | - | | |
| 공연장홍보운영 | 50,660,000 | - | | | 50,660,000 | 49,564,444 | | | | 1,095,556 | | |
| 일반운영비 | 24,800,000 | - | | | 24,800,000 | 23,704,444 | | | | 1,095,556 | | |
| 수신유지교체비 | 16,860,000 | - | | | 16,860,000 | 16,860,000 | | | | - | | |
| 기타협의체등부담금 | 9,000,000 | - | | | 9,000,000 | 9,000,000 | | | | - | | |
| 객석운영관리 | 61,655,000 | - | | | 61,655,000 | 58,907,350 | | | | 2,747,650 | | |
| 인건비 | 55,855,000 | - | | | 55,855,000 | 53,107,530 | | | | 2,747,470 | | |
| 일반운영비 | 5,800,000 | - | | | 5,800,000 | 5,799,820 | | | | 180 | | |
| 시설및행정운영관리 | 655,230,000 | - | | | 655,230,000 | 642,173,390 | | | | 13,056,610 | | |
| 시설운영관리 | 473,580,000 | (2,000,000) | | | 471,580,000 | 467,674,550 | | | | 3,905,450 | | |
| 일반운영비 | 294,100,000 | - | | | 294,100,000 | 292,448,010 | | | | 1,651,990 | | |
| 수선유지교체비 | 177,480,000 | (2,000,000) | | | 175,480,000 | 175,126,540 | | | | 353,460 | | |
| 일반보상금 | 2,000,000 | - | | | 2,000,000 | 100,000 | | | | 1,900,000 | | |
| 제1야외음악당시 설운영 | 147,640,000 | - | | | 147,640,000 | 141,404,800 | | | | 6,235,200 | | |
| 일반운영비 | 74,420,000 | - | | | 74,420,000 | 68,273,020 | | | | 6,146,980 | | |
| 수선유지교체비 | 73,220,000 | - | | | 73,220,000 | 73,131,780 | | | | 88,220 | | |
| 제2야외음악당시 설운영 | 34,010,000 | 2,000,000 | | | 36,010,000 | 33,094,040 | | | | 2,915,960 | | |
| 일반운영비 | 3,410,000 | 2,000,000 | | | 5,410,000 | 5,351,980 | | | | 58,020 | | |
| 수선유지교체비 | 15,000,000 | - | | | 15,000,000 | 14,979,750 | | | | 20,250 | | |
| 위탁관리비 | 15,600,000 | - | | | 15,600,000 | 12,762,310 | | | | 2,837,690 | | |
| 무대기술팀운영 | 425,614,000 | - | | | 425,614,000 | 363,788,700 | | 47,401,080 | | 14,424,220 | | |
| 수원SK아트리움무대시스템관리 | 376,274,000 | 9,000,000 | | | 385,274,000 | 324,600,140 | | | | 60,673,860 | | |
| 일반운영비 | 18,234,000 | - | | | 18,234,000 | 18,183,020 | | | | 50,980 | | |
| 수선유지교체비 | 40,600,000 | - | | | 40,600,000 | 31,724,000 | | | | 8,876,000 | | |
| 위탁관리비 | 47,440,000 | 9,000,000 | | | 56,440,000 | 55,795,000 | | | | 645,000 | | |
| 시설비및부대비 | 70,000,000 | - | | | 70,000,000 | 18,925,500 | | 47,401,080 | | 3,673,420 | | |
| 자산취득비 | 200,000,000 | - | | | 200,000,000 | 199,972,620 | | | | 27,380 | | |
| 수원제1야외음악당무대시스템관리 | 24,000,000 | - | | | 24,000,000 | 23,937,800 | | | | 62,200 | | |

| 예산과목명 | 예산액 | | | | 결산액(B) | | | 익년도이월액(C) | | | 불용액 A-(B+C) |
|------------------------|------------|--------------|-------|----------------------|-------------|----------------|---|-----------|------|-----------|----------------|
| | 당초 | 추경 | 예산전용액 | 이월자금예산액 (이월재원충당금) | 계(A) | 지출액 (재무회계액) | 계 | 사고이월 | 명시이월 | | |
| 일반운영비 | 10,000,000 | - | - | | 10,000,000 | 9,944,900 | | | | 55,100 | |
| 수선유지교체비 | 14,000,000 | - | - | | 14,000,000 | 13,992,900 | | | | 7,100 | |
| 수원제2외음역당무대시스템관리 | 6,100,000 | - | - | | 6,100,000 | 5,755,200 | | | | 344,800 | |
| 일반운영비 | 1,400,000 | - | - | | 1,400,000 | 1,256,200 | | | | 143,800 | |
| 수선유지교체비 | 4,700,000 | - | - | | 4,700,000 | 4,499,000 | | | | 201,000 | |
| 수원SK아트라움 무대기술아카데미운영 | 5,200,000 | - | - | | 5,200,000 | 5,188,000 | | | | 12,000 | |
| 일반운영비 | 3,000,000 | 2,200,000 | | | 5,200,000 | 5,188,000 | | | | 12,000 | |
| 일반보상금 | 2,200,000 | (2,200,000) | | | - | - | | | | - | |
| 무대기술인턴십운영(자부담) | 14,040,000 | (9,000,000) | | | 5,040,000 | 4,307,560 | | | | 732,440 | |
| 인건비 | 6,000,000 | (4,000,000) | | | 2,000,000 | 1,990,910 | | | | 9,090 | |
| 일반운영비 | 540,000 | - | | | 540,000 | 302,000 | | | | 238,000 | |
| 연급부담금등 | 7,500,000 | (5,000,000) | | | 2,500,000 | 2,014,650 | | | | 485,350 | |
| 시책추진(공연부) | 2,120,000 | - | | | 2,120,000 | 2,112,110 | | | | 7,890 | |
| 시책추진(공연부) | 2,120,000 | - | | | 2,120,000 | 2,112,110 | | | | 7,890 | |
| 시책추진(공연부) | 2,120,000 | - | | | 2,120,000 | 2,112,110 | | | | 7,890 | |
| 업무추진비 | 2,120,000 | - | | | 2,120,000 | 2,112,110 | | | | 7,890 | |
| 행정운영경비 | 51,352,000 | - | | | 51,352,000 | 46,283,350 | | | | 5,068,650 | |
| 기본경비 | 51,352,000 | - | | | 51,352,000 | 46,283,350 | | | | 5,068,650 | |
| 기본경비(공연부) | 51,352,000 | - | | | 51,352,000 | 46,283,350 | | | | 5,068,650 | |
| 일반운영비 | 31,272,000 | - | | | 31,272,000 | 29,017,050 | | | | 2,254,950 | |
| 여비 | 16,240,000 | - | | | 16,240,000 | 13,426,300 | | | | 2,813,700 | |
| 관서업무비 | 3,840,000 | - | | | 3,840,000 | 3,840,000 | | | | - | |
| 공연부위탁사업등 | 57,000,000 | 678,600,000 | | | 735,600,000 | 728,278,890 | | | | 7,321,110 | |
| 국비보조금 | 57,000,000 | 43,600,000 | | | 100,600,000 | 100,600,000 | | | | - | |
| 무대기술인턴십 | 57,000,000 | (39,900,000) | | | 17,100,000 | 17,100,000 | | | | - | |
| 인건비 | 57,000,000 | (39,900,000) | | | 17,100,000 | 17,100,000 | | | | - | |
| 공연예술지역유통지원 | - | 83,500,000 | | | 83,500,000 | 83,500,000 | | | | - | |
| 일반운영비 | - | 83,500,000 | | | 83,500,000 | 83,500,000 | | | | - | |

| 예산과목명 | 예산액 | | | | | 결산액(B) | | | 익년도어월액(C) | | | 불용액 A-(B+C) |
|-------------------------|----------------------|-------------------|-------|--------------------|----------------------|----------------------|---|------|-----------|-------------------|--|----------------|
| | 당초 | 추경 | 예산전용액 | 이월지급예산액 (이월지출금) | 계(A) | 지출액 (재무확정액) | 계 | 사고이월 | 명시이월 | | | |
| 기부금 | - | 635,000,000 | - | - | 635,000,000 | 627,678,890 | - | - | - | 7,321,110 | | |
| 세빛음악회(기부금) | - | 80,000,000 | - | - | 80,000,000 | 74,310,000 | - | - | - | 5,690,000 | | |
| 일반운영비 | - | 15,800,000 | - | - | 15,800,000 | 11,110,000 | - | - | - | 4,690,000 | | |
| 일반보상금 | - | 64,200,000 | - | - | 64,200,000 | 63,200,000 | - | - | - | 1,000,000 | | |
| 열린음악회(기부금) | - | 470,000,000 | - | - | 470,000,000 | 469,019,890 | - | - | - | 980,110 | | |
| 일반운영비 | - | 470,000,000 | - | - | 470,000,000 | 469,019,890 | - | - | - | 980,110 | | |
| 초청공연(기부금) | - | 85,000,000 | - | - | 85,000,000 | 84,349,000 | - | - | - | 651,000 | | |
| 일반운영비 | - | 67,000,000 | - | - | 67,000,000 | 66,349,000 | - | - | - | 651,000 | | |
| 일반보상금 | - | 18,000,000 | - | - | 18,000,000 | 18,000,000 | - | - | - | - | | |
| 책문화부 | 2,168,800,000 | 13,602,000 | - | - | 2,198,800,000 | 2,131,071,206 | - | - | - | 67,728,794 | | |
| 책문화부위탁사업등 (어린이도서관운영) | 2,168,800,000 | 30,000,000 | - | - | 2,198,800,000 | 2,131,071,206 | - | - | - | 67,728,794 | | |
| 공기관등에대항경쟁적위탁사업비 | 2,168,800,000 | - | - | - | 2,168,800,000 | 2,101,451,486 | - | - | - | 67,348,514 | | |
| 장서확충 | 60,000,000 | - | - | - | 60,000,000 | 59,999,560 | - | - | - | 440 | | |
| 자산취득비 | 60,000,000 | - | - | - | 60,000,000 | 59,999,560 | - | - | - | 440 | | |
| 정기간행물구독및도서정리 | 2,975,000 | 987,000 | - | - | 3,962,000 | 3,962,000 | - | - | - | - | | |
| 일반운영비 | 2,975,000 | 987,000 | - | - | 3,962,000 | 3,962,000 | - | - | - | - | | |
| 독서문화평생교육 | 6,000,000 | 40,500,000 | - | - | 46,500,000 | 46,381,850 | - | - | - | 118,150 | | |
| 일반운영비 | 6,000,000 | 40,500,000 | - | - | 46,500,000 | 46,381,850 | - | - | - | 118,150 | | |
| 도서관자료실운영 | 557,941,000 | (64,247,000) | - | - | 493,694,000 | 490,593,430 | - | - | - | 3,100,570 | | |
| 인건비 | 18,787,000 | - | - | - | 18,787,000 | 18,244,640 | - | - | - | 542,360 | | |
| 일반운영비 | 3,000,000 | 3,600,000 | - | - | 6,600,000 | 6,594,340 | - | - | - | 5,660 | | |
| 업무추진비 | 500,000 | - | - | - | 500,000 | 457,490 | - | - | - | 42,510 | | |
| 위탁관리비 | 528,000,000 | (65,247,000) | - | - | 462,753,000 | 461,408,960 | - | - | - | 1,344,040 | | |
| 일반보상금 | 7,200,000 | (2,600,000) | - | - | 4,600,000 | 3,500,000 | - | - | - | 1,100,000 | | |
| 연금부담금등 | 454,000 | - | - | - | 454,000 | 388,000 | - | - | - | 66,000 | | |
| 도서관시설물유지 | 243,507,000 | 18,194,000 | - | - | 261,701,000 | 260,102,140 | - | - | - | 1,598,860 | | |
| 일반운영비 | 9,900,000 | - | - | - | 9,900,000 | 9,899,820 | - | - | - | 180 | | |
| 수신유지교체비 | 67,533,000 | 39,585,000 | - | - | 107,118,000 | 107,117,320 | - | - | - | 680 | | |
| 위탁관리비 | 166,074,000 | (21,391,000) | - | - | 144,683,000 | 143,085,000 | - | - | - | 1,598,000 | | |

| 예산과목명 | 예산액 | | | | | 결산액(B) | | | 익년도어월액(C) | | | 불용액 A-(B+C) |
|-------------|---------------|--------------|-------|--------------------|---------------|---------------|---|------|-----------|------------|--|----------------|
| | 당초 | 추경 | 예산전용액 | 이월자금예산액 (이월제한금) | 계(A) | 지출액 (재무회계) | 계 | 사고이월 | 명시이월 | | | |
| 정보화시스템유지관리 | 19,320,000 | 2,548,000 | | | 21,868,000 | 21,868,000 | | | | - | | |
| 일반운영비 | 13,920,000 | 2,568,000 | | | 16,488,000 | 16,488,000 | | | | - | | |
| 수신유지교체비 | 5,400,000 | (20,000) | | | 5,380,000 | 5,380,000 | | | | - | | |
| 트윈웨이브운영 | 31,237,000 | 1,200,000 | | | 32,437,000 | 31,557,030 | | | | 879,970 | | |
| 인건비 | 16,440,000 | - | | | 16,440,000 | 15,647,940 | | | | 792,060 | | |
| 일반운영비 | 14,400,000 | 1,200,000 | | | 15,600,000 | 15,589,990 | | | | 10,010 | | |
| 연금부담금등 | 397,000 | - | | | 397,000 | 319,100 | | | | 77,900 | | |
| 어린이직업실모야운영 | 31,555,000 | 50,000 | | | 31,605,000 | 30,324,290 | | | | 1,280,710 | | |
| 인건비 | 27,904,000 | (2,650,000) | | | 25,254,000 | 24,284,790 | | | | 969,210 | | |
| 일반운영비 | 1,200,000 | 2,700,000 | | | 3,900,000 | 3,898,070 | | | | 1,930 | | |
| 연금부담금등 | 2,451,000 | - | | | 2,451,000 | 2,141,430 | | | | 309,570 | | |
| 인력운영비 | 1,042,085,000 | - | | | 1,042,085,000 | 988,819,980 | | | | 53,265,020 | | |
| 인건비 | 813,714,000 | (10,994,000) | | | 802,720,000 | 777,557,820 | | | | 25,162,180 | | |
| 퇴직급여 | 67,809,000 | 9,149,000 | | | 76,958,000 | 76,524,020 | | | | 433,980 | | |
| 평가급 | 71,200,000 | 3,052,000 | | | 74,252,000 | 52,997,520 | | | | 21,254,480 | | |
| 연금부담금등 | 89,362,000 | (1,207,000) | | | 88,155,000 | 81,740,620 | | | | 6,414,380 | | |
| 기본경비 | 174,180,000 | 768,000 | | | 174,948,000 | 167,843,206 | | | | 7,104,794 | | |
| 일반운영비 | 162,600,000 | (2,602,000) | | | 159,998,000 | 153,852,466 | | | | 6,145,534 | | |
| 여비 | 7,680,000 | 2,320,000 | | | 10,000,000 | 9,997,200 | | | | 2,800 | | |
| 직무수행경비 | 1,200,000 | - | | | 1,200,000 | 500,000 | | | | 700,000 | | |
| 교육훈련비 | 900,000 | 1,050,000 | | | 1,950,000 | 1,694,000 | | | | 256,000 | | |
| 관서업무비 | 1,800,000 | - | | | 1,800,000 | 1,799,540 | | | | 460 | | |
| 도비보조금 | - | 20,000,000 | | | 20,000,000 | 19,623,380 | | | | 376,620 | | |
| 영아문화예술콘텐츠개발 | - | 20,000,000 | | | 20,000,000 | 19,623,380 | | | | 376,620 | | |
| 일반운영비 | - | 19,700,000 | | | 19,700,000 | 19,352,580 | | | | 347,420 | | |
| 일반보상금 | - | 300,000 | | | 300,000 | 270,800 | | | | 29,200 | | |
| 기부금 | - | 10,000,000 | | | 10,000,000 | 9,996,340 | | | | 3,660 | | |
| 날개달린도서관 | - | 10,000,000 | | | 10,000,000 | 9,996,340 | | | | 3,660 | | |
| 일반운영비 | - | 10,000,000 | | | 10,000,000 | 9,996,340 | | | | 3,660 | | |

| 예산과목명 | 예산액 | | | | 결산액(B) | | | 익년도이월액(C) | | | 불용액 A-(B+C) |
|---------------------------|---------------|---------------|-------|----------------------|---------------|---------------|---|-----------|-------------|-------------|----------------|
| | 당초 | 추경 | 예산전용액 | 이월자금예산액 (이월재원충당금) | 계(A) | 지출액 (재무회계) | 계 | 사고이월 | 명시이월 | | |
| 문화도시센터 | 3,277,546,000 | 194,997,000 | - | | 3,438,933,000 | 2,661,143,933 | | | 609,162,000 | 168,627,067 | |
| 시책추진(문화도시센터) | 2,320,000 | - | | | 2,320,000 | 1,637,450 | | | | 682,550 | |
| 시책추진(문화도시센터) | 2,320,000 | - | | | 2,320,000 | 1,637,450 | | | | 682,550 | |
| 시책추진(문화도시센터) | 2,320,000 | - | | | 2,320,000 | 1,637,450 | | | | 682,550 | |
| 업무추진비 | 2,320,000 | - | | | 2,320,000 | 1,637,450 | | | | 682,550 | |
| 행정운영경비 | 6,843,000 | - | | | 6,843,000 | 6,337,480 | | | | 505,520 | |
| 기본경비 | 6,843,000 | - | | | 6,843,000 | 6,337,480 | | | | 505,520 | |
| 기본경비(문화도시센터) | 6,843,000 | - | | | 6,843,000 | 6,337,480 | | | | 505,520 | |
| 일반운영비 | 2,643,000 | - | | | 2,643,000 | 2,205,170 | | | | 437,830 | |
| 여비 | 1,800,000 | - | | | 1,800,000 | 1,732,800 | | | | 67,200 | |
| 관서업무비 | 2,400,000 | - | | | 2,400,000 | 2,399,510 | | | | 490 | |
| 문화도시센터위탁사업등 | 3,268,383,000 | 194,997,000 | | | 3,429,770,000 | 2,653,169,003 | | | 609,162,000 | 167,438,997 | |
| 공기관등에대한경상직 임대차임대비 | 3,268,383,000 | 107,387,000 | | | 3,375,770,000 | 2,603,130,353 | | | 609,162,000 | 163,477,647 | |
| 문화도시센터운영 | 500,000,000 | - | | | 500,000,000 | 433,382,184 | | | | 66,617,816 | |
| 인건비 | 313,714,000 | - | | | 313,714,000 | 273,278,590 | | | | 40,435,410 | |
| 퇴직급여 | 28,100,000 | - | | | 28,100,000 | 28,078,180 | | | | 21,820 | |
| 평가급 | 25,000,000 | - | | | 25,000,000 | 22,872,400 | | | | 2,127,600 | |
| 일반운영비 | 87,593,000 | (6,000,000) | | | 81,593,000 | 63,920,264 | | | | 17,672,736 | |
| 여비 | 12,000,000 | 6,000,000 | | | 18,000,000 | 16,040,120 | | | | 1,959,880 | |
| 연금부담금등 | 33,593,000 | - | | | 33,593,000 | 29,192,630 | | | | 4,400,370 | |
| 수원대학교 | 150,000,000 | 50,000,000 | | | 200,000,000 | 106,148,760 | | | 92,200,000 | 1,651,240 | |
| 일반운영비 | 150,000,000 | 49,000,000 | | | 199,000,000 | 105,698,760 | | | 91,650,000 | 1,651,240 | |
| 일반보상금 | - | 1,000,000 | | | 1,000,000 | 450,000 | | | 550,000 | - | |
| 같이공간 (구.거점별특화사업(같이공간)) | 200,000,000 | (150,000,000) | | | 50,000,000 | 40,493,490 | | | | 9,506,510 | |
| 일반운영비 | 193,100,000 | (150,000,000) | | | 43,100,000 | 38,745,490 | | | | 4,354,510 | |
| 위탁관리비 | 6,000,000 | - | | | 6,000,000 | 1,568,000 | | | | 4,432,000 | |
| 일반보전금 | 900,000 | - | | | 900,000 | 180,000 | | | | 720,000 | |
| 동행공간(구.동행공간운영) | 200,000,000 | - | | | 200,000,000 | 177,165,080 | | | 15,000,000 | 7,834,920 | |
| 일반운영비 | 199,100,000 | - | | | 199,100,000 | 176,265,080 | | | 15,000,000 | 7,834,920 | |

| 예산과목명 | 예산액 | | | | | 결산액(B) | | | 익년도이월액(C) | | | 불용액 A-(B+C) |
|----------------------------|-------------|--------------|-------|----------------------|-------------|----------------|---|------|-----------|-------------|--------------|----------------|
| | 당초 | 추경 | 예산전용액 | 이월지급예산액 (이월재원충당금) | 계(A) | 지출액 (재무회계액) | 계 | 사고이월 | 명시이월 | | | |
| 일반보전금 | 900,000 | - | - | - | 900,000 | 900,000 | - | - | - | - | - | - |
| 로컬콘텐츠창제작지원 (구.로컬콘텐츠정책과) | 100,000,000 | - | - | - | 100,000,000 | 94,921,719 | - | - | - | - | 5,078,281 | 5,078,281 |
| 일반운영비 | 61,900,000 | (5,000,000) | - | - | 56,900,000 | 52,354,539 | - | - | - | - | 4,545,461 | 4,545,461 |
| 일반보상금 | 600,000 | - | - | - | 600,000 | 67,180 | - | - | - | - | 532,820 | 532,820 |
| 민간사업지원금 | 37,500,000 | 5,000,000 | - | - | 42,500,000 | 42,500,000 | - | - | - | - | - | - |
| 도시문화랩 | 100,000,000 | (50,000,000) | - | - | 50,000,000 | 48,452,930 | - | - | - | - | 1,547,070 | 1,547,070 |
| 일반운영비 | 99,100,000 | (50,000,000) | - | - | 49,100,000 | 48,091,170 | - | - | - | - | 1,008,830 | 1,008,830 |
| 일반보상금 | 900,000 | - | - | - | 900,000 | 361,760 | - | - | - | - | 538,240 | 538,240 |
| 로컬콘텐츠유통지원 | 200,000,000 | - | - | - | 200,000,000 | 193,715,860 | - | - | - | - | 6,284,140 | 6,284,140 |
| 일반운영비 | 199,200,000 | - | - | - | 199,200,000 | 193,542,420 | - | - | - | - | 5,657,580 | 5,657,580 |
| 일반보상금 | 800,000 | - | - | - | 800,000 | 173,440 | - | - | - | - | 626,560 | 626,560 |
| 도상속축제 | 300,000,000 | (50,000,000) | - | - | 250,000,000 | 240,703,330 | - | - | - | - | 9,296,670 | 9,296,670 |
| 일반운영비 | 184,000,000 | (9,000,000) | - | - | 175,000,000 | 174,281,750 | - | - | - | - | 718,250 | 718,250 |
| 일반보상금 | 76,000,000 | (1,000,000) | - | - | 75,000,000 | 66,421,580 | - | - | - | - | 8,578,420 | 8,578,420 |
| 민간사업지원금 | 40,000,000 | (40,000,000) | - | - | - | - | - | - | - | - | - | - |
| 수원아트랩 | 200,000,000 | 70,000,000 | - | - | 270,000,000 | 28,600,000 | - | - | - | 240,400,000 | 1,000,000 | 1,000,000 |
| 일반운영비 | 199,600,000 | 50,400,000 | - | - | 250,000,000 | 28,600,000 | - | - | - | 220,400,000 | 1,000,000 | 1,000,000 |
| 일반보상금 | 400,000 | (400,000) | - | - | - | - | - | - | - | 20,000,000 | (20,000,000) | (20,000,000) |
| 시설비및부대비 | - | 20,000,000 | - | - | 20,000,000 | - | - | - | - | - | 20,000,000 | 20,000,000 |
| 문화도시브랜드 확산 | 150,000,000 | (70,000,000) | - | - | 80,000,000 | 39,115,130 | - | - | - | 40,800,000 | 84,870 | 84,870 |
| 일반운영비 | 130,000,000 | (50,000,000) | - | - | 80,000,000 | 39,115,130 | - | - | - | 40,800,000 | 84,870 | 84,870 |
| 일반보상금 | 20,000,000 | (20,000,000) | - | - | - | - | - | - | - | - | - | - |
| 홍보및마케팅 | 300,000,000 | - | - | - | 300,000,000 | 223,208,870 | - | - | - | 70,000,000 | 6,791,130 | 6,791,130 |
| 일반운영비 | 213,000,000 | (71,800,000) | - | - | 141,200,000 | 137,897,250 | - | - | - | - | 3,302,750 | 3,302,750 |
| 연구개발비 | 60,000,000 | 71,800,000 | - | - | 131,800,000 | 60,000,000 | - | - | - | 70,000,000 | 1,800,000 | 1,800,000 |
| 수선유지교체비 | 27,000,000 | - | - | - | 27,000,000 | 25,311,620 | - | - | - | - | 1,688,380 | 1,688,380 |
| 문화도시간협업사업 | 100,000,000 | - | - | - | 100,000,000 | 83,428,910 | - | - | - | - | 16,571,090 | 16,571,090 |
| 일반운영비 | 97,900,000 | - | - | - | 97,900,000 | 82,928,910 | - | - | - | - | 14,971,090 | 14,971,090 |
| 일반보상금 | 2,100,000 | - | - | - | 2,100,000 | 500,000 | - | - | - | - | 1,600,000 | 1,600,000 |

| 예산과목명 | 예산액 | | | | 결산액(B) | | | 익년도어월액(C) | | | 불용액 A-(B+C) |
|-----------------|----------------------|--------------------|-------|----------------------|----------------------|----------------------|---|-----------|-------------------|-------------------|----------------|
| | 당초 | 추경 | 예산전용액 | 이월자금예산액 (이월재원충당금) | 계(A) | 지출액 (재무회계액) | 계 | 사고이월 | 명시이월 | | |
| 대내외연계사업 | 100,000,000 | 100,000,000 | | | 200,000,000 | 128,212,060 | | | 71,000,000 | 787,940 | |
| 일반운영비 | 59,650,000 | (14,000,000) | | | 45,650,000 | 45,010,470 | | | | 639,530 | |
| 일반보상금 | 40,350,000 | (1,000,000) | | | 39,350,000 | 22,201,590 | | | 17,000,000 | 148,410 | |
| 민간사업지원금 | - | 115,000,000 | | | 115,000,000 | 61,000,000 | | | 54,000,000 | - | |
| 시민의태어리 | 100,000,000 | 200,000,000 | | | 300,000,000 | 243,500,450 | | | 45,290,000 | 11,209,550 | |
| 일반운영비 | 100,000,000 | 35,070,000 | | | 135,070,000 | 81,586,250 | | | 44,900,000 | 8,583,750 | |
| 일반보상금 | - | 164,000,000 | | | 164,000,000 | 161,400,000 | | | - | 2,600,000 | |
| 연금부담금등 | - | 930,000 | | | 930,000 | 514,200 | | | 390,000 | 25,800 | |
| 수원사북합동공간111CM운영 | 568,383,000 | 7,387,000 | | | 575,770,000 | 522,081,580 | | | 34,472,000 | 19,216,420 | |
| 인건비 | 186,341,000 | 1,387,000 | | | 187,728,000 | 185,021,850 | | | | 2,706,150 | |
| 퇴직급여 | 16,500,000 | 4,000,000 | | | 20,500,000 | 20,483,660 | | | | 16,340 | |
| 평가급 | 11,000,000 | 2,000,000 | | | 13,000,000 | 11,383,130 | | | | 1,616,870 | |
| 일반운영비 | 188,194,000 | (7,680,000) | | | 180,514,000 | 139,504,830 | | | 34,472,000 | 6,537,170 | |
| 여비 | 2,800,000 | (900,000) | | | 1,900,000 | 1,894,200 | | | | 5,800 | |
| 교육훈련비 | 1,200,000 | (700,000) | | | 500,000 | 168,000 | | | | 332,000 | |
| 수신유지교체비 | 131,515,000 | 10,000,000 | | | 141,515,000 | 134,561,520 | | | | 6,953,480 | |
| 위탁관리비 | 12,000,000 | (720,000) | | | 11,280,000 | 11,270,750 | | | | 9,250 | |
| 연금부담금등 | 18,833,000 | - | | | 18,833,000 | 17,793,640 | | | | 1,039,360 | |
| 도비보조금 | - | 87,610,000 | | | 54,000,000 | 50,038,650 | | | | 3,961,350 | |
| 경기생활예술포럼 | - | 20,000,000 | | | 20,000,000 | 19,823,650 | | | | 176,350 | |
| 일반운영비 | - | 20,000,000 | | | 20,000,000 | 19,823,650 | | | | 176,350 | |
| 경기민간문화공간활성화사업 | - | 34,000,000 | | | 34,000,000 | 30,215,000 | | | | 3,785,000 | |
| 일반운영비 | - | 390,000 | | | 390,000 | 390,000 | | | | - | |
| 일반운영비 | - | 33,610,000 | | | 33,610,000 | 29,825,000 | | | | 3,785,000 | |
| 관광부 | 2,874,228,000 | (7,000,000) | | | 2,867,228,000 | 2,745,411,316 | | | 23,035,000 | 98,781,684 | |
| 수원관광활성화 | 732,800,000 | - | | | 732,800,000 | 642,579,920 | | | | 90,220,080 | |
| 관광마케팅 | 80,000,000 | - | | | 80,000,000 | 68,938,740 | | | | 11,061,260 | |
| 관광홍보물제작 | 20,000,000 | - | | | 20,000,000 | 20,000,000 | | | | - | |
| 일반운영비 | 20,000,000 | - | | | 20,000,000 | 20,000,000 | | | | - | |

| 예산과목명 | 예산액 | | | | | 의년도어월액(C) | | | 불용액 A-(B+C) |
|--------------|-------------|-------------|-------|---------------------|-------------|----------------|------|-------------|----------------|
| | 당초 | 추경 | 예산전용액 | 이월자금예산액 (이월재원중금) | 계(A) | 결산액(B) | | 계 | |
| | | | | | | 지출액 (재무회계액) | 사고이월 | | |
| 국내외관광객모객유치 | 50,000,000 | - | - | - | 50,000,000 | 48,938,740 | - | 50,000,000 | 1,061,260 |
| 일반운영비 | 32,000,000 | (2,000,000) | - | - | 30,000,000 | 29,617,740 | - | 30,000,000 | 382,260 |
| 여비 | 18,000,000 | 2,000,000 | - | - | 20,000,000 | 19,321,000 | - | 20,000,000 | 679,000 |
| 수원화성관광객만족도조사 | 10,000,000 | - | - | - | 10,000,000 | - | - | 10,000,000 | 10,000,000 |
| 연구개발비 | 10,000,000 | - | - | - | 10,000,000 | - | - | 10,000,000 | 10,000,000 |
| 관광육성 | 100,160,000 | - | - | - | 100,160,000 | 94,399,500 | - | 100,160,000 | 5,760,500 |
| 수원화성스텝투어운영 | 10,500,000 | - | - | - | 10,500,000 | 10,161,000 | - | 10,500,000 | 339,000 |
| 일반운영비 | 10,500,000 | - | - | - | 10,500,000 | 10,161,000 | - | 10,500,000 | 339,000 |
| 안내표지판보수정비 | 4,000,000 | - | - | - | 4,000,000 | 3,988,000 | - | 4,000,000 | 12,000 |
| 수선유지교체비 | 4,000,000 | - | - | - | 4,000,000 | 3,988,000 | - | 4,000,000 | 12,000 |
| 관광안내소운영 | 74,060,000 | - | - | - | 74,060,000 | 69,171,160 | - | 74,060,000 | 4,888,840 |
| 일반운영비 | 44,220,000 | - | - | - | 44,220,000 | 41,072,910 | - | 44,220,000 | 3,147,090 |
| 수선유지교체비 | 29,240,000 | - | - | - | 29,240,000 | 27,545,880 | - | 29,240,000 | 1,694,120 |
| 자산취득비 | 600,000 | - | - | - | 600,000 | 552,370 | - | 600,000 | 47,630 |
| 행궁동왕의골목여행 | 11,600,000 | - | - | - | 11,600,000 | 11,079,340 | - | 11,600,000 | 520,660 |
| 일반운영비 | 5,300,000 | - | - | - | 5,300,000 | 5,266,840 | - | 5,300,000 | 33,160 |
| 일반보상금 | 6,300,000 | - | - | - | 6,300,000 | 5,812,500 | - | 6,300,000 | 487,500 |
| 관광운영 | 552,640,000 | - | - | - | 552,640,000 | 479,241,680 | - | 552,640,000 | 50,363,320 |
| 화성어차운영 | 85,400,000 | - | - | - | 85,400,000 | 78,872,580 | - | 85,400,000 | 6,527,420 |
| 일반운영비 | 82,140,000 | (1,000,000) | - | - | 81,140,000 | 75,928,580 | - | 81,140,000 | 5,211,420 |
| 수선유지교체비 | 1,560,000 | - | - | - | 1,560,000 | 1,320,000 | - | 1,560,000 | 240,000 |
| 일반보상금 | 700,000 | 1,000,000 | - | - | 1,700,000 | 700,000 | - | 1,700,000 | 1,000,000 |
| 자산취득비 | 1,000,000 | - | - | - | 1,000,000 | 924,000 | - | 1,000,000 | 76,000 |
| 국공체합장운영 | 25,140,000 | (3,900,000) | - | - | 21,240,000 | 19,746,910 | - | 21,240,000 | 1,493,090 |
| 일반운영비 | 18,440,000 | (3,900,000) | - | - | 14,540,000 | 13,257,910 | - | 14,540,000 | 1,282,090 |
| 수선유지교체비 | 6,700,000 | - | - | - | 6,700,000 | 6,489,000 | - | 6,700,000 | 211,000 |
| 주차장매표소운영 | 191,100,000 | (6,000,000) | - | - | 185,100,000 | 156,828,250 | - | 185,100,000 | 5,236,750 |
| 일반운영비 | 75,800,000 | - | - | - | 75,800,000 | 80,451,910 | - | 75,800,000 | (4,651,910) |
| 수선유지교체비 | 79,900,000 | (6,000,000) | - | - | 73,900,000 | 66,261,970 | - | 73,900,000 | 7,638,030 |

| 예산과목명 | 예산액 | | | | 결산액(B) | | | 익년도이월액(C) | | | 불용액 A-(B+C) |
|---------------------|---------------|-------------|-------|----------------------|---------------|----------------|---|-----------|------------|------------|----------------|
| | 당초 | 추경 | 예산전용액 | 이월자금예산액 (이월재원충당금) | 계(A) | 지출액 (재무회계액) | 계 | 사고이월 | 명시이월 | | |
| 일반보상금 | 2,000,000 | - | - | | 2,000,000 | 358,000 | | | | 1,642,000 | |
| 시설비및부대비 | 6,000,000 | - | - | | 6,000,000 | - | | | 6,000,000 | - | |
| 자산취득비 | 27,400,000 | - | - | | 27,400,000 | 9,756,370 | | | 17,035,000 | 608,630 | |
| 매점및식당운영 | 10,200,000 | - | - | | 10,200,000 | 8,962,950 | | | | 1,237,050 | |
| 일반운영비 | 600,000 | - | - | | 600,000 | 250,650 | | | | 349,350 | |
| 수선유지교체비 | 9,600,000 | - | - | | 9,600,000 | 8,712,300 | | | | 887,700 | |
| 수원호스텔운영 | 225,800,000 | - | - | | 225,800,000 | 191,828,910 | | | | 33,971,090 | |
| 일반운영비 | 120,400,000 | - | - | | 120,400,000 | 101,002,080 | | | | 19,397,920 | |
| 수선유지교체비 | 71,400,000 | - | - | | 71,400,000 | 71,235,000 | | | | 165,000 | |
| 위탁관리비 | 32,000,000 | - | - | | 32,000,000 | 19,591,830 | | | | 12,408,170 | |
| 일반보상금 | 2,000,000 | - | - | | 2,000,000 | - | | | | 2,000,000 | |
| 화성행궁유지 | 15,000,000 | 9,900,000 | - | | 24,900,000 | 23,002,080 | | | | 1,897,920 | |
| 일반운영비 | 9,000,000 | 4,900,000 | - | | 13,900,000 | 12,602,780 | | | | 1,297,220 | |
| 수선유지교체비 | 6,000,000 | 5,000,000 | - | | 11,000,000 | 10,399,300 | | | | 600,700 | |
| 시책추진(관광부) | 6,120,000 | - | - | | 6,120,000 | 6,014,960 | | | | 105,040 | |
| 시책추진(관광부) | 6,120,000 | - | - | | 6,120,000 | 6,014,960 | | | | 105,040 | |
| 시책추진(관광부) | 6,120,000 | - | - | | 6,120,000 | 6,014,960 | | | | 105,040 | |
| 업무추진비 | 6,120,000 | - | - | | 6,120,000 | 6,014,960 | | | | 105,040 | |
| 행정운영경비 | 54,320,000 | - | - | | 54,320,000 | 46,711,109 | | | | 7,608,891 | |
| 기본경비 | 54,320,000 | - | - | | 54,320,000 | 46,711,109 | | | | 7,608,891 | |
| 기본경비(관광부) | 54,320,000 | - | - | | 54,320,000 | 46,711,109 | | | | 7,608,891 | |
| 일반운영비 | 37,828,000 | - | - | | 37,828,000 | 36,236,750 | | | | 1,591,250 | |
| 여비 | 11,500,000 | - | - | | 11,500,000 | 5,657,359 | | | | 5,842,641 | |
| 관서업무비 | 4,992,000 | - | - | | 4,992,000 | 4,817,000 | | | | 175,000 | |
| 관광부위탁사업등 | 2,080,988,000 | (7,000,000) | - | | 2,073,988,000 | 2,050,105,327 | | | | 23,882,673 | |
| 공기관등에대한경상적 위탁사업비 | 2,080,988,000 | (7,000,000) | - | | 2,073,988,000 | 2,050,105,327 | | | | 23,882,673 | |
| 문화관광해설사운영 | 317,988,000 | 10,000,000 | - | | 327,988,000 | 324,210,340 | | | | 3,777,660 | |
| 여비 | - | 1,250,000 | - | | 1,250,000 | 1,229,630 | | | | 20,370 | |
| 일반운영비 | 23,141,000 | - | - | | 23,141,000 | 21,567,760 | | | | 1,573,240 | |

| 예산과목명 | 예산액 | | | | 결산액(B) | | | 익년도이월액(C) | | | 불용액 A-(B+C) |
|--------------------------|----------------------|----------------------|-------|----------------------|----------------------|----------------------|---|-----------|------|--------------------|----------------|
| | 당초 | 추경 | 예산전용액 | 이월자금예산액 (이월재원충당금) | 계(A) | 지출액 (재무회계액) | 계 | 사고이월 | 명시이월 | | |
| 일반보상금 | 294,847,000 | 8,750,000 | | | 303,597,000 | 301,412,950 | | | | 2,184,050 | |
| 국가예산미디어아트 (수원화성미디어아트) | 1,200,000,000 | - | | | 1,200,000,000 | 1,199,322,880 | | | | 677,120 | |
| 인건비 | 22,855,000 | (4,443,000) | | | 18,412,000 | 18,288,420 | | | | 123,580 | |
| 일반운영비 | 1,079,720,000 | (5,170,000) | | | 1,074,550,000 | 1,074,070,550 | | | | 479,450 | |
| 여비 | 200,000 | (150,000) | | | 50,000 | 45,800 | | | | 4,200 | |
| 연구개발비 | 10,000,000 | (567,000) | | | 9,433,000 | 9,432,990 | | | | 10 | |
| 수신유지교체비 | 2,000,000 | (350,000) | | | 1,650,000 | 1,650,000 | | | | - | |
| 일반보상금 | 41,400,000 | 15,000,000 | | | 56,400,000 | 56,370,300 | | | | 29,700 | |
| 연금부담금등 | 3,825,000 | (2,000,000) | | | 1,825,000 | 1,790,820 | | | | 34,180 | |
| 시설비및부대비 | 40,000,000 | (2,320,000) | | | 37,680,000 | 37,674,000 | | | | 6,000 | |
| XR버스1795행운영관리 | 111,000,000 | - | | | 111,000,000 | 110,280,747 | | | | 719,253 | |
| 인건비 | 69,845,000 | 8,650,000 | | | 78,495,000 | 78,134,770 | | | | 360,230 | |
| 퇴직급여 | 9,000,000 | (3,400,000) | | | 5,600,000 | 5,511,387 | | | | 88,613 | |
| 일반운영비 | 27,155,000 | (5,900,000) | | | 21,255,000 | 21,155,600 | | | | 99,400 | |
| 여비 | 400,000 | 400,000 | | | 800,000 | 675,840 | | | | 124,160 | |
| 연금부담금등 | 4,600,000 | 250,000 | | | 4,850,000 | 4,803,150 | | | | 46,850 | |
| 수원화성야간개장 | 300,000,000 | - | | | 300,000,000 | 287,776,040 | | | | 12,223,960 | |
| 일반운영비 | 260,000,000 | 27,000,000 | | | 287,000,000 | 274,776,040 | | | | 12,223,960 | |
| 일반보상금 | 40,000,000 | (27,000,000) | | | 13,000,000 | 13,000,000 | | | | - | |
| 세계문화유산활용프로그램운영 | 99,000,000 | - | | | 99,000,000 | 97,416,590 | | | | 1,583,410 | |
| 일반운영비 | 82,000,000 | (5,400,000) | | | 76,600,000 | 75,151,590 | | | | 1,448,410 | |
| 일반보상금 | 17,000,000 | 5,400,000 | | | 22,400,000 | 22,265,000 | | | | 135,000 | |
| 여행사라운지운영 | 53,000,000 | (17,000,000) | | | 36,000,000 | 31,098,730 | | | | 4,901,270 | |
| 일반운영비 | 53,000,000 | (17,000,000) | | | 36,000,000 | 31,098,730 | | | | 4,901,270 | |
| 문화유산부 | 2,386,232,000 | 1,926,310,000 | | | 3,858,942,000 | 3,725,743,049 | | | | 133,198,951 | |
| 수원화성운영 | 21,600,000 | - | | | 21,600,000 | 21,600,000 | | | | - | |
| 수원화성행사 | 21,600,000 | - | | | 21,600,000 | 21,600,000 | | | | - | |
| 수원화성둘기 | 21,600,000 | - | | | 21,600,000 | 21,600,000 | | | | - | |
| 민간사업지원금 | 21,600,000 | - | | | 21,600,000 | 21,600,000 | | | | - | |

| 예산과목명 | 예산액 | | | | | 결산액(B) | | | 익년도이월액(C) | | | 불용액 A-(B+C) |
|--------------|-------------|-------------|-------|----------------------|-------------|---------------|---|------|-----------|-------------|--|----------------|
| | 당초 | 추경 | 예산전용액 | 이월자금예산액 (이월재원충당금) | 계(A) | 지출액 (재무회계) | 계 | 사고이월 | 명시이월 | | | |
| 수원화성공연 | 235,753,000 | 30,000,000 | | | 265,753,000 | 264,639,440 | | | | 1,113,560 | | |
| 관광기획공연 | 54,350,000 | 30,000,000 | | | 84,350,000 | 84,093,580 | | | | 256,420 | | |
| 방화수류정달빛음악회 | 54,350,000 | - | | | 54,350,000 | 54,198,030 | | | | 151,970 | | |
| 일반운영비 | 24,200,000 | - | | | 24,200,000 | 24,198,030 | | | | 1,970 | | |
| 일반보상금 | 30,000,000 | - | | | 30,000,000 | 30,000,000 | | | | - | | |
| 연금부담금등 | 150,000 | - | | | 150,000 | - | | | | 150,000 | | |
| 송구영신음악회 | - | 30,000,000 | | | 30,000,000 | 29,895,550 | | | | 104,450 | | |
| 일반운영비 | - | 20,000,000 | | | 20,000,000 | 19,995,550 | | | | 4,450 | | |
| 일반보상금 | - | 10,000,000 | | | 10,000,000 | 9,900,000 | | | | 100,000 | | |
| 전통고종공연 | 181,403,000 | - | | | 181,403,000 | 180,545,860 | | | | 857,140 | | |
| 장용영수위의시 | 134,303,000 | - | | | 134,303,000 | 133,651,780 | | | | 651,220 | | |
| 일반운영비 | 21,908,000 | - | | | 21,908,000 | 21,296,780 | | | | 611,220 | | |
| 일반보상금 | 112,395,000 | - | | | 112,395,000 | 112,355,000 | | | | 40,000 | | |
| 문화유산특별관람프로그램 | 47,100,000 | - | | | 47,100,000 | 46,894,080 | | | | 205,920 | | |
| 일반운영비 | 10,800,000 | (8,900,000) | | | 1,900,000 | 1,894,080 | | | | 5,920 | | |
| 일반보상금 | 36,100,000 | 8,900,000 | | | 45,000,000 | 45,000,000 | | | | - | | |
| 연금부담금등 | 200,000 | - | | | 200,000 | - | | | | 200,000 | | |
| 수원전통문화관 | 389,895,000 | - | | | 389,895,000 | 368,447,835 | | | | 21,447,165 | | |
| 전통문화기획 | 227,640,000 | - | | | 227,640,000 | 207,569,160 | | | | 20,070,840 | | |
| 세시풍속-복새동 | 33,500,000 | - | | | 33,500,000 | 32,848,970 | | | | 651,030 | | |
| 일반운영비 | 33,500,000 | - | | | 33,500,000 | 32,848,970 | | | | 651,030 | | |
| 전통문화기획공연 | 21,100,000 | - | | | 21,100,000 | 21,025,000 | | | | 75,000 | | |
| 일반운영비 | 9,500,000 | - | | | 9,500,000 | 2,425,000 | | | | 7,075,000 | | |
| 일반보상금 | 11,600,000 | - | | | 11,600,000 | 18,600,000 | | | | (7,000,000) | | |
| 전통문화관특별기획전시 | 22,500,000 | - | | | 22,500,000 | 22,499,200 | | | | 800 | | |
| 일반운영비 | 22,500,000 | - | | | 22,500,000 | 22,499,200 | | | | 800 | | |
| 전통문화활성화지원 | 2,500,000 | - | | | 2,500,000 | 2,458,810 | | | | 41,190 | | |
| 일반운영비 | 2,500,000 | - | | | 2,500,000 | 2,458,810 | | | | 41,190 | | |
| 전통문화관시설운영관리 | 148,040,000 | - | | | 148,040,000 | 128,737,180 | | | | 19,302,820 | | |

| 예산과목명 | 예산액 | | | | 결산액(B) | | | 익년도이월액(C) | | 불용액 A-(B+C) |
|---------------------|---------------|---------------|-------|----------------------|---------------|----------------|---|-----------|------|----------------|
| | 당초 | 추경 | 예산전용액 | 이월자금예산액 (이월재원충당금) | 계(A) | 지출액 (재무회계액) | 계 | 사고이월 | 명시이월 | |
| 일반운영비 | 80,856,000 | - | - | | 80,856,000 | 62,093,760 | | | | 18,762,240 |
| 수선유지교체비 | 67,184,000 | - | - | | 67,184,000 | 66,643,420 | | | | 540,580 |
| 진흥문화교육운영 | 162,255,000 | - | - | | 162,255,000 | 160,878,675 | | | | 1,376,325 |
| 진흥식생활프로그램운영 | 59,860,000 | - | - | | 59,860,000 | 59,123,880 | | | | 736,120 |
| 일반운영비 | 59,860,000 | - | - | | 59,860,000 | 59,123,880 | | | | 736,120 |
| 제한운영 | 21,250,000 | - | - | | 21,250,000 | 21,123,015 | | | | 126,985 |
| 일반운영비 | 21,250,000 | - | - | | 21,250,000 | 21,123,015 | | | | 126,985 |
| 진흥예절프로그램운영 | 74,145,000 | - | - | | 74,145,000 | 74,065,780 | | | | 79,220 |
| 일반운영비 | 74,145,000 | - | - | | 74,145,000 | 74,065,780 | | | | 79,220 |
| 진흥공예프로그램운영 | 7,000,000 | - | - | | 7,000,000 | 6,566,000 | | | | 434,000 |
| 일반운영비 | 7,000,000 | - | - | | 7,000,000 | 6,566,000 | | | | 434,000 |
| 시책추진(문화유산부) | 5,590,000 | - | - | | 5,590,000 | 5,337,000 | | | | 253,000 |
| 시책추진(문화유산부) | 5,590,000 | - | - | | 5,590,000 | 5,337,000 | | | | 253,000 |
| 시책추진(문화유산부) | 5,590,000 | - | - | | 5,590,000 | 5,337,000 | | | | 253,000 |
| 업무추진비 | 5,590,000 | - | - | | 5,590,000 | 5,337,000 | | | | 253,000 |
| 행정운영경비 | 33,604,000 | - | - | | 33,604,000 | 27,218,824 | | | | 6,385,176 |
| 기본경비 | 33,604,000 | - | - | | 33,604,000 | 27,218,824 | | | | 6,385,176 |
| 기본경비(문화유산부) | 33,604,000 | - | - | | 33,604,000 | 27,218,824 | | | | 6,385,176 |
| 일반운영비 | 19,324,000 | - | - | | 19,324,000 | 15,268,580 | | | | 4,055,420 |
| 여비 | 11,400,000 | - | - | | 11,400,000 | 9,073,994 | | | | 2,326,006 |
| 관서업무비 | 2,880,000 | - | - | | 2,880,000 | 2,876,250 | | | | 3,750 |
| 문화유산부위탁사업등 | 1,699,790,000 | 1,896,310,000 | - | | 3,142,500,000 | 3,038,499,950 | | | | 104,000,050 |
| 공기관등에대한경상적 임탁사업비 | 1,699,790,000 | 1,812,310,000 | - | | 3,058,500,000 | 2,954,671,130 | | | | 103,828,870 |
| 수원국가유산야행 | 440,000,000 | - | - | | 440,000,000 | 436,871,820 | | | | 3,128,180 |
| 인건비 | 13,992,000 | (5,596,000) | - | | 8,396,000 | 7,948,780 | | | | 447,220 |
| 일반운영비 | 269,758,000 | 58,146,000 | - | | 327,904,000 | 326,079,540 | | | | 1,824,460 |
| 일반보상금 | 154,500,000 | (52,050,000) | - | | 102,450,000 | 102,150,000 | | | | 300,000 |
| 연금부담금등 | 1,750,000 | (500,000) | - | | 1,250,000 | 693,500 | | | | 556,500 |
| 정조테마공역장활성화 | 1,241,640,000 | - | - | | 1,241,640,000 | 1,172,391,020 | | | | 69,248,980 |

| 예산과목명 | 예산액 | | | | | 결산액(B) | | | 인건도어월액(C) | | | 불용액 A-(B+C) |
|-----------------|-------------|--------------|-------|----------------------|-------------|----------------|---|------|-----------|------------|--|----------------|
| | 당초 | 추경 | 예산전용액 | 이월자금예산액 (이월재원충당금) | 계(A) | 지출액 (채무확정액) | 계 | 사고이월 | 명시이월 | | | |
| 인건비 | 317,372,000 | 15,517,000 | | | 332,889,000 | 302,009,520 | | | | 30,879,480 | | |
| 퇴직급여 | 29,727,000 | (2,000,000) | | | 27,727,000 | 27,026,500 | | | | 700,500 | | |
| 평가급 | 16,400,000 | (2,400,000) | | | 14,000,000 | 12,122,300 | | | | 1,877,700 | | |
| 일반운영비 | 309,233,000 | 7,298,000 | | | 316,531,000 | 301,355,470 | | | | 15,175,530 | | |
| 여비 | 2,000,000 | - | | | 2,000,000 | 1,989,860 | | | | 10,140 | | |
| 연구개발비 | - | 1,200,000 | | | 1,200,000 | 1,200,000 | | | | - | | |
| 수선유지교체비 | 251,400,000 | 6,000,000 | | | 257,400,000 | 239,826,790 | | | | 17,573,210 | | |
| 위탁관리비 | 72,357,000 | (15,696,000) | | | 56,661,000 | 56,578,050 | | | | 82,950 | | |
| 일반보상금 | 208,000,000 | (1,920,000) | | | 206,080,000 | 206,080,000 | | | | - | | |
| 연금부담금등 | 35,151,000 | (7,999,000) | | | 27,152,000 | 24,202,530 | | | | 2,949,470 | | |
| 수원화성문화재 | - | 555,000,000 | | | 150,000,000 | 146,729,600 | | | | 3,270,400 | | |
| 일반운영비 | - | 23,200,000 | | | 23,200,000 | 20,000,000 | | | | 3,200,000 | | |
| 일반보상금 | - | 61,800,000 | | | 61,800,000 | 61,800,000 | | | | - | | |
| 민간사업지원금 | - | 470,000,000 | | | 65,000,000 | 64,929,600 | | | | 70,400 | | |
| 정조대왕능행차공동재현 | - | 470,000,000 | | | 470,000,000 | 456,656,080 | | | | 13,343,920 | | |
| 일반운영비 | - | 351,700,000 | | | 351,700,000 | 341,598,380 | | | | 10,101,620 | | |
| 일반보상금 | - | 118,300,000 | | | 118,300,000 | 115,057,700 | | | | 3,242,300 | | |
| 화서사랑채운영 | 18,150,000 | 43,050,000 | | | 61,200,000 | 47,469,290 | | | | 13,730,710 | | |
| 일반운영비 | 12,900,000 | 33,300,000 | | | 46,200,000 | 32,897,020 | | | | 13,302,980 | | |
| 수선유지교체비 | 5,250,000 | 9,750,000 | | | 15,000,000 | 14,572,270 | | | | 427,730 | | |
| 글로벌축제육성지원사업 | - | 694,260,000 | | | 645,660,000 | 645,223,180 | | | | 436,820 | | |
| 일반운영비 | - | 497,040,000 | | | 497,040,000 | 496,996,140 | | | | 43,860 | | |
| 수선유지교체비 | - | 2,400,000 | | | 2,400,000 | 2,400,000 | | | | - | | |
| 일반보상금 | - | 137,220,000 | | | 137,220,000 | 137,220,000 | | | | - | | |
| 연금부담금등 | - | 2,000,000 | | | 2,000,000 | 1,607,040 | | | | 392,960 | | |
| 민간사업지원금 | - | 58,000,000 | | | 7,000,000 | 7,000,000 | | | | - | | |
| 2025관광특구활성화지원사업 | - | 50,000,000 | | | 50,000,000 | 49,330,140 | | | | 669,860 | | |
| 일반운영비 | - | 50,000,000 | | | 50,000,000 | 49,330,140 | | | | 669,860 | | |
| 국비보조금 | - | 58,000,000 | | | 58,000,000 | 58,000,000 | | | | - | | |

| 예산과목명 | 예산액 | | | | | 결산액(B) | | | 익년도어월액(C) | | | 불용액 A-(B+C) |
|-----------------|--------------------|--------------------|-------|----------------------|--------------------|--------------------|---|------|-----------|-------------------|--|----------------|
| | 당초 | 추경 | 예산전용액 | 이월지급예산액 (이월재원충당금) | 계(A) | 지출액 (재무회계) | 계 | 사고이월 | 명시이월 | | | |
| 공연예술지역유통지원 | - | 58,000,000 | | | 58,000,000 | 58,000,000 | | | | - | | |
| 일반보상금 | - | 58,000,000 | | | 58,000,000 | 58,000,000 | | | | - | | |
| 조각부기부금 | - | 26,000,000 | | | 26,000,000 | 25,828,820 | | | | 171,180 | | |
| 수원화성문화제시민참여프로그램 | - | 26,000,000 | | | 26,000,000 | 25,828,820 | | | | 171,180 | | |
| 일반보상금 | - | 26,000,000 | | | 26,000,000 | 25,828,820 | | | | 171,180 | | |
| 미디어센터 | 522,590,000 | 131,610,000 | | | 587,590,000 | 553,434,940 | | | | 34,155,060 | | |
| 수원미디어센터운영 | 499,650,000 | (4,290,000) | | | 499,650,000 | 467,034,290 | | | | 32,615,710 | | |
| 미디어교육 | 111,300,000 | - | | | 111,300,000 | 110,093,690 | | | | 1,206,310 | | |
| 미디어교육 | 60,100,000 | - | | | 60,100,000 | 60,082,690 | | | | 17,310 | | |
| 일반운영비 | 50,900,000 | 1,200,000 | | | 52,100,000 | 52,082,690 | | | | 17,310 | | |
| 일반보상금 | 9,200,000 | (1,200,000) | | | 8,000,000 | 8,000,000 | | | | - | | |
| 미디어접근권개선 | 19,200,000 | - | | | 19,200,000 | 19,040,000 | | | | 160,000 | | |
| 일반운영비 | 19,200,000 | - | | | 19,200,000 | 19,040,000 | | | | 160,000 | | |
| 미디어센터누리집운영 | 15,000,000 | - | | | 15,000,000 | 14,231,000 | | | | 769,000 | | |
| 수신유지교체비 | 15,000,000 | - | | | 15,000,000 | 14,231,000 | | | | 769,000 | | |
| 미디어센터홍보 | 17,000,000 | - | | | 17,000,000 | 16,740,000 | | | | 260,000 | | |
| 일반운영비 | 17,000,000 | - | | | 17,000,000 | 16,740,000 | | | | 260,000 | | |
| 공동체미디어 | 388,350,000 | (4,290,000) | | | 388,350,000 | 356,940,600 | | | | 31,409,400 | | |
| 마을미디어활성화지원 | 40,430,000 | - | | | 40,430,000 | 36,346,292 | | | | 4,083,708 | | |
| 일반운영비 | 8,570,000 | - | | | 8,570,000 | 8,238,300 | | | | 331,700 | | |
| 일반보상금 | 1,860,000 | - | | | 1,860,000 | 1,683,840 | | | | 176,160 | | |
| 민간사업지원금 | 30,000,000 | - | | | 30,000,000 | 26,424,152 | | | | 3,575,848 | | |
| 미디어센터장비·시설운영 | 43,100,000 | - | | | 43,100,000 | 40,804,710 | | | | 2,295,290 | | |
| 일반운영비 | 25,900,000 | - | | | 25,900,000 | 23,636,770 | | | | 2,263,230 | | |
| 수신유지교체비 | 7,200,000 | - | | | 7,200,000 | 7,185,810 | | | | 14,190 | | |
| 자산취득비 | 10,000,000 | - | | | 10,000,000 | 9,982,130 | | | | 17,870 | | |
| 미디어센터운영 | 155,640,000 | - | | | 155,640,000 | 151,930,530 | | | | 3,709,470 | | |
| 일반운영비 | 87,050,000 | - | | | 87,050,000 | 83,422,990 | | | | 3,627,010 | | |
| 수신유지교체비 | 61,390,000 | - | | | 61,390,000 | 61,307,540 | | | | 82,460 | | |

| 예산과목명 | 예산액 | | | | | 결산액(B) | | | 익년도이월액(C) | | | 불용액 A-(B+C) |
|---------------|------------|-------------|-------|----------------------|------------|----------------|---|------|-----------|-------------|--|----------------|
| | 당초 | 추경 | 예산전용액 | 이월자금예산액 (이월재원충당금) | 계(A) | 지출액 (재무회계액) | 계 | 사고이월 | 명시이월 | | | |
| 기타협의체등부담금 | 7,200,000 | - | | | 7,200,000 | 7,200,000 | | | | - | | |
| 수원시네마테크운영 | 59,730,000 | (4,290,000) | | | 59,730,000 | 53,611,358 | | | | 6,118,642 | | |
| 일반운영비 | 54,730,000 | (4,290,000) | | | 50,440,000 | 48,654,178 | | | | 1,785,822 | | |
| 수선유지교체비 | - | - | | | 4,290,000 | - | | | | 4,290,000 | | |
| 자산취득비 | 5,000,000 | - | | | 5,000,000 | 4,957,180 | | | | 42,820 | | |
| 미디어콘텐츠제작활성화 | 64,050,000 | - | | | 64,050,000 | 62,847,710 | | | | 1,202,290 | | |
| 일반운영비 | 62,700,000 | - | | | 62,700,000 | 61,497,710 | | | | 1,202,290 | | |
| 일반보상금 | 1,350,000 | - | | | 1,350,000 | 1,350,000 | | | | - | | |
| 미디어콘텐츠추유통지원 | 25,400,000 | - | | | 25,400,000 | 11,400,000 | | | | 14,000,000 | | |
| 일반운영비 | 5,400,000 | - | | | 5,400,000 | 6,500,000 | | | | (1,100,000) | | |
| 수선유지교체비 | 20,000,000 | - | | | 20,000,000 | 4,900,000 | | | | 15,100,000 | | |
| 시책추진(수원미디어센터) | 2,720,000 | - | | | 2,720,000 | 2,703,300 | | | | 16,700 | | |
| 시책추진(수원미디어센터) | 2,720,000 | - | | | 2,720,000 | 2,703,300 | | | | 16,700 | | |
| 시책추진(수원미디어센터) | 2,720,000 | - | | | 2,720,000 | 2,703,300 | | | | 16,700 | | |
| 업무추진비 | 2,720,000 | - | | | 2,720,000 | 2,703,300 | | | | 16,700 | | |
| 행정운영경비 | 20,220,000 | - | | | 20,220,000 | 19,012,050 | | | | 1,207,950 | | |
| 기본경비 | 20,220,000 | - | | | 20,220,000 | 19,012,050 | | | | 1,207,950 | | |
| 기본경비(미디어센터) | 20,220,000 | - | | | 20,220,000 | 19,012,050 | | | | 1,207,950 | | |
| 일반운영비 | 13,020,000 | (200,000) | | | 12,820,000 | 11,812,020 | | | | 1,007,980 | | |
| 여비 | 4,800,000 | 200,000 | | | 5,000,000 | 4,819,200 | | | | 180,800 | | |
| 관서업무비 | 2,400,000 | - | | | 2,400,000 | 2,380,830 | | | | 19,170 | | |
| 미디어센터위탁사업등 | - | 135,900,000 | | | 65,000,000 | 64,685,300 | | | | 314,700 | | |
| 도비보조금 | - | 135,900,000 | | | 65,000,000 | 64,685,300 | | | | 314,700 | | |
| 미디어콘텐츠제작활성화 | - | 126,300,000 | | | 55,000,000 | 54,840,000 | | | | 160,000 | | |
| 일반운영비 | - | 74,200,000 | | | 12,500,000 | 12,340,000 | | | | 160,000 | | |
| 일반보상금 | - | 61,700,000 | | | 42,500,000 | 42,500,000 | | | | - | | |
| 경기인디시네마운영 | - | 9,600,000 | | | 10,000,000 | 9,845,300 | | | | 154,700 | | |
| 일반운영비 | - | 9,600,000 | | | 9,600,000 | 9,448,500 | | | | 151,500 | | |
| 일반보상금 | - | 400,000 | | | 400,000 | 396,800 | | | | 3,200 | | |

| 예산과목명 | 예산액 | | | | | 결산액(B) | | | 익년도이월액(C) | | | 불용액 A-(B+C) |
|----------------------|---------------|----|-------|----------------------|---------------|----------------|---|------|-----------|---------------|-------------|----------------|
| | 당초 | 추경 | 예산전용액 | 이월자금예산액 (이월재원충당금) | 계(A) | 지출액 (재무회계액) | 계 | 사고이월 | 명시이월 | | | |
| | | | | | | | | | | 2,758,266,993 | 계 | |
| 이월예산 | 3,181,133,380 | - | - | - | 3,181,133,380 | 2,758,266,993 | | | | | 422,866,387 | |
| (명)재단시책운영 | 50,000,000 | - | - | - | 50,000,000 | 44,500,000 | | | | | 5,500,000 | |
| 연구개발비 | 50,000,000 | - | - | - | 50,000,000 | 44,500,000 | | | | | 5,500,000 | |
| (명)수원아트랩 | 162,000,000 | - | - | - | 162,000,000 | 119,806,200 | | | | | 42,193,800 | |
| 일반운영비 | 161,600,000 | - | - | - | 161,600,000 | 119,806,200 | | | | | 41,793,800 | |
| 일반보상금 | 400,000 | - | - | - | 400,000 | - | | | | | 400,000 | |
| (명)문화도시브랜드확산 | 36,000,000 | - | - | - | 36,000,000 | 32,367,560 | | | | | 3,632,440 | |
| 일반운영비 | 31,000,000 | - | - | - | 31,000,000 | 29,296,000 | | | | | 1,704,000 | |
| 일반보상금 | 5,000,000 | - | - | - | 5,000,000 | 3,071,560 | | | | | 1,928,440 | |
| (명)로컬콘텐츠창제작 | 31,000,000 | - | - | - | 31,000,000 | 12,904,320 | | | | | 18,095,680 | |
| 일반운영비 | 31,000,000 | - | - | - | 31,000,000 | 12,904,320 | | | | | 18,095,680 | |
| (명)문화벨트구축 | 39,000,000 | - | - | - | 39,000,000 | 10,175,250 | | | | | 28,824,750 | |
| 일반운영비 | 39,000,000 | - | - | - | 39,000,000 | 10,175,250 | | | | | 28,824,750 | |
| (명)2024북한문화공간111CM운영 | 20,000,000 | - | - | - | 20,000,000 | 18,516,300 | | | | | 1,483,700 | |
| 일반운영비 | 20,000,000 | - | - | - | 20,000,000 | 18,516,300 | | | | | 1,483,700 | |
| (명)계화포항지역관광개발 | 2,452,400,000 | - | - | - | 2,452,400,000 | 2,189,450,443 | | | | | 262,949,557 | |
| 인건비 | 50,000,000 | - | - | - | 50,000,000 | 21,479,190 | | | | | 28,520,810 | |
| 일반운영비 | 2,291,500,000 | - | - | - | 2,291,500,000 | 2,083,902,333 | | | | | 207,597,667 | |
| 여비 | 400,000 | - | - | - | 400,000 | - | | | | | 400,000 | |
| 위탁관리비 | 34,000,000 | - | - | - | 34,000,000 | 13,014,300 | | | | | 20,985,700 | |
| 수신유지교체비 | 38,000,000 | - | - | - | 38,000,000 | 36,991,760 | | | | | 1,008,240 | |
| 일반보상금 | 33,000,000 | - | - | - | 33,000,000 | 31,600,000 | | | | | 1,400,000 | |
| 연금부담금등 | 5,500,000 | - | - | - | 5,500,000 | 2,462,860 | | | | | 3,037,140 | |
| (사)계화포항지역관광개발 | 390,733,380 | - | - | - | 390,733,380 | 330,546,920 | | | | | 60,186,460 | |
| 일반운영비 | 22,500,000 | - | - | - | 22,500,000 | 22,500,000 | | | | | - | |
| 연구개발비 | 33,300,000 | - | - | - | 33,300,000 | 33,300,000 | | | | | - | |
| 행사홍보비 | 334,933,380 | - | - | - | 334,933,380 | 274,746,920 | | | | | 60,186,460 | |

6. 예산결산 부속명세서

(수원문화재단)

- (1) - 예산이월액조서
- (2) - 전년도이월액조서
- (3) - 수입·지출외현금 현재액조서
- (4) - 지출예산 성질별 결산
- (5) - 보조금 명세서
- (6) - 기부금 명세서

(1) 예산이월액조서

2025년도에 집행을 완료하지 못하고 차년도에 이월하는 사업비는 문화도시 조성사업 외 3건인 679,598,080원으로

○ 사고이월 (1건) 47,401,080원

○ 명시이월 (3건) 632,197,000원이다.

그 내역은 다음과 같다.

가. 사고이월비 내역

(2025년도 이월, 2026년 집행예정)

(단위: 원)

| 예산과목 | | | | 사업명 | 예산 현액 (A) | 채무확정액 (지출액) (B) | 원인미필액 (불용액) (D=A-B-C) | 차기이월액 (C) | 이월 사유 |
|------|-------|----|--------------------------------------|-----|--------------|-----------------------|-----------------------------|--------------|---|
| 부서 | 단위 | 세부 | 편성목 | | | | | | |
| 합 계 | | | | | 70,000,000 | 18,926,000 | 3,672,920 | 47,401,080 | |
| 부서) | 공연부 | 정 | 책) 공연부 운영 | | 70,000,000 | 18,926,000 | 3,672,920 | 47,401,080 | - 구조 안전성 확보를 위한 설계 보완 및 공사 지연에 따른 절대 공기 부족으로 당해 연도 내 준공이 불가하여 이월하고자 함 |
| 단위) | 무대기술팀 | 운영 | 세부) 수원SK아트리움 무대시스템 관리 편성목) 시설비 및 부대비 | | | | | | |

나. 명시이월비 내역

(2025년도 이월, 2026년 집행예정)

(단위: 원)

| 예산과목 | | | | 사업명 | 예산 현액 (A) | 채무확정액 (지출액) (B) | 원인미필액 (불용액) (D=A-B-C) | 차기이월액 (C) | 이월 사유 |
|------|----|----|-----|-----|---------------|-----------------------|-----------------------------|--------------|-------|
| 부서 | 단위 | 세부 | 편성목 | | | | | | |
| 합 계 | | | | | 1,222,263,000 | 590,066,000 | - | 632,197,000 | |

(2025년도 이월, 2026년 집행예정)

(단위: 원)

| 예 산 과 목 | | | | 사업명 | 예산 현액 (A) | 채무확정액 (지출액) (B) | 원인미필액 (불용액) (D=A-B-C) | 차기이월액 (C) | 이월 사유 |
|--|----|----|-----|-------------------|---------------|-----------------------|-----------------------------|--------------|---|
| 부서 | 단위 | 세부 | 편성목 | | | | | | |
| 부 서) 문화도시센터 정 책) 문화도시조성사업 단 위) 공공관등에 대한 경상적 위탁사업비 세 부) 동행공간, 시민의 메아리, 수원은 학교, 수원아트랩, 문화도시 브랜드 확산, 대내외 연계사업, 홍보 및 마케팅 편성목) 일반운영비, 일반보상금, 시설비및부대비, 전산개발비, 민간사업지원금, 연금부담금 등 | | | | 문화도시 조성사업 | 1,101,350,000 | 526,660,000 | - | 574,690,000 | 법정문화도시 4년 차 사업성과 확대를 위한 연차별 운영사업의 지속적 효율적 추진 목적 이월 위탁사업비 교부 지연으로 당초 계획된 사업완료, 사업의 완성도 향상을 위한 사업기간 및 내용 조정에 따른 이월 추진 |
| 부 서) 문화도시센터 정 책) 문화도시센터 위탁사업 등 단 위) 공공관등에 대한 경상적 위탁사업비 세 부) 2025 복합문화공간 111CM운영 편성목) 일반운영비 | | | | 복합문화 공간 111CM | 87,513,000 | 53,041,000 | - | 34,472,000 | 겨울방학 시즌을 맞이하여 국제어워드(볼로냐 라기치상)수상작 작품을 <우머의 맛 서현 그림책展>기획전시로 추진함으로써 가족동반 관람객의 유입을 확대하고 복합문화공간111CM의 활성화 도모 |
| 부 서) 관광부 정 책) 수원관광활성화 단 위) 관광운영 세 부) 주차장 및 매표소 운영 편성목) 자산취득비, 시설비 및 부대비 | | | | 비대면(무인) 발권 시스템 도입 | 33,400,000 | 10,365,000 | - | 23,035,000 | - 장애인차별금지 및 권리구제 등에 관한 법률 시행령이 공포됨에 따라 기준을 적용한 기기 도입을 위하여 예산을 이월하여 추진하고자 함 |

(2) 전년이월액조서

(2024년도 이월, 2025년 집행)

(단위: 원)

| 예 산 과 목 | | | | 전년도이월액 | 집행액 | 미집행액 | 사업내용 및 미집행사유 | | |
|---------|---|------|---|---------------|---------------|-------------|--------------------------------|------|------|
| 부서 | 단위 | 세부 | 편성목 | | | | 사업명 | 이월구분 | 비고 |
| 합 계 | | | | 3,181,133,380 | 2,758,266,993 | 422,866,387 | | | |
| 부 서) | 기획경영부 | 정 책) | 재단행정체계지원 | 50,000,000 | 44,500,000 | 5,500,000 | 수원문화재단 직무중심 인사평가제도 개편 | 명시이월 | 집행잔액 |
| 단 위) | 원활한 재단운영 | 세 부) | 재단시책운영 | | | | | | |
| 편성목) | 연구용역비 | | | | | | | | |
| | | | | | | | | | |
| 부 서) | 문화도시센터 | 정 책) | 문화도시센터 위탁사업 등 | 268,000,000 | 175,253,330 | 92,746,670 | 문화도시 조성사업 | 명시이월 | 집행잔액 |
| 단 위) | 공기관등에 대한 경상적 위탁사업비 | 세 부) | 수원아트랩, 문화도시 브랜드 확산, 로컬콘텐츠창제작, 문화벨트 구축 | | | | | | |
| 편성목) | 일반운영비, 일반보상금 | | | | | | | | |
| | | | | | | | | | |
| 부 서) | 문화도시센터 | 정 책) | 문화도시센터 위탁사업 등 | 20,000,000 | 18,516,300 | 1,483,700 | 2024 복합문화공간 111cm운영 | 명시이월 | 집행잔액 |
| 단 위) | 공기관등에 대한 경상적 위탁사업비 | 세 부) | 2024 복합문화공간 111CM운영 | | | | | | |
| 편성목) | 일반운영비 | | | | | | | | |
| | | | | | | | | | |
| 부 서) | 관광부 | 정 책) | 관광부 위탁사업 등 | 2,452,400,000 | 2,189,450,443 | 262,949,557 | 계획공모형 지역관광개발사 업 | 명시이월 | 집행잔액 |
| 단 위) | 공기관등에 대한 경상적 위탁사업비 | 세 부) | 계획공모형 지역관광개발사업 | | | | | | |
| 편성목) | 인건비, 일반운영비, 여비, 수 선유지교체비, 위탁관리비, 일반보상 금, 연금부담금. | | | | | | | | |
| | | | | | | | | | |
| 부 서) | 관광사업부 | 정 책) | 관광사업부 위탁사업 등 | 390,733,380 | 330,546,920 | 60,186,460 | 계획공모형 지역관광개발사 업 | 사고이월 | 집행잔액 |
| 단 위) | 공기관등에 대한 경상적 위탁사업비 | 세 부) | 계획공모형 지역관광개발사업 | | | | | | |
| 편성목) | 일반운영비, 연구개발비, 행 사운영비 | | | | | | | | |
| | | | | | | | | | |

(3) 수입 · 지출외현금현재액조서

(단위: 원)

| 구 분 (내역) | 전기이월액 (1) | 당기수입액 (2) | 당기지출액 (3) | 기말잔액 (1+2-3) | 비 고 (적요.사유) |
|---------------------------|--------------|---------------|---------------|-----------------|----------------|
| 보통예금 168-020092-01-033 | 477,860 | 1,048,057,366 | 1,044,210,426 | 4,324,800 | 신용카드 대금 |
| 보통예금 168-020092-01-058 | 148,250,725 | 2,032,827,236 | 1,968,395,906 | 212,682,055 | 근로원천세 |
| 보통예금 168-020092-01-318 | 21,843,250 | 125,463,443 | 125,196,950 | 22,109,743 | 기타,사업원천세 |
| 보통예금 168-020092-01-461 | 2,335 | 2,640,809,144 | 2,640,808,768 | 2,711 | 잉여금 |
| 보통예금 168-020092-01-325 | 40,423 | 599,024 | 568,910 | 70,537 | 이자수입 |
| 보통예금 168-020092-01-528 | 137,412,470 | 119,369,961 | 237,453,440 | 19,328,991 | 이자수입 |
| 보통예금 168-020092-01-154 | 58 | 2,540,336 | 2,540,394 | 0 | 사업관련수입 |
| 보통예금 168-020092-01-080 | 0 | 2,370,290,964 | 2,370,290,964 | 0 | 화성,항공 관련 수입 |
| 보통예금 168-020092-01-439 | 0 | 206,502,853 | 206,502,853 | 0 | 복지포인트 정산계좌 |
| 보통예금 168-020092-01-535 | 0 | 165,612,777 | 165,612,777 | 0 | 공연장 티켓수입금 |
| 보통예금 168-020092-01-581 | 0 | 108,698,363 | 99,634,363 | 9,064,000 | 공연장 대관료 |
| 보통예금 168-020092-01-550 | 0 | 74,043,434 | 74,043,434 | 0 | 공연장 주차수입금 |
| 보통예금 168-020092-04-816 | 285,064 | 8,637,371 | 8,363,051 | 559,384 | 국가유산보호기금 |
| 보통예금 168-020092-01-236 | 0 | 26,818,587 | 26,222,787 | 568,800 | 신용카드 대금 |
| 보통예금 168-020092-01-251 | 0 | 12,386,672 | 12,224,672 | 162,000 | 신용카드 대금 |
| 보통예금 168-020092-01-275 | 0 | 20,726,326 | 20,726,326 | 0 | 신용카드 대금 |
| 보통예금 168-020092-01-574 | 0 | 20,086,892 | 20,086,892 | 0 | 신용카드 대금 |
| 보통예금 168-026466-01-328 | 0 | 45,228,900 | 43,422,900 | 1,806,000 | 신용카드 대금 |
| 보통예금 168-020092-01-994 | 0 | 73,018,791 | 73,018,791 | 0 | 사업관련수입 |
| 보통예금 168-026466-04-064 | 0 | 11,404,423 | 11,404,313 | 110 | 사업관련수입 |
| 보통예금 168-026466-01-506 | 0 | 385,047,246 | 381,328,346 | 3,718,900 | 신용카드 대금 |
| 보통예금 168-026466-01-513 | 7,280 | 122,093,222 | 120,896,350 | 1,204,152 | 신용카드 대금 |
| 보통예금 168-026466-01-157 | 0 | 10,001 | 10,001 | 0 | 사업관련수입 |
| 보통예금 168-026466-01-610 | 507 | 8,311,498 | 6,889,391 | 1,422,614 | 신용카드 대금 |
| 보통예금 168-026466-01-997 | 0 | 4,431,424 | 4,431,424 | 0 | 신용카드 대금 |

| | | | | | |
|---------------------------|--------|------------|------------|-----------|---------|
| 보통예금 350-020012-01-020 | 34,036 | 28,958,474 | 28,968,510 | 24,000 | 사업관련수입 |
| 보통예금 168-031907-01-059 | 0 | 14,938,373 | 14,938,373 | 0 | 신용카드 대금 |
| 보통예금 350-020012-01-133 | 26 | 75,900 | 75,900 | 26 | 사업관련수입 |
| 보통예금 350-020012-01-165 | 0 | 3,685,677 | 0 | 3,685,677 | 사업관련수입 |
| 보통예금 350-020012-01-197 | 0 | 2,409,129 | 2,409,030 | 99 | 사업관련수입 |
| 보통예금 350-020012-01-208 | 0 | 156 | 0 | 156 | 사업관련수입 |
| 보통예금 350-020012-01-254 | 0 | 10,746,042 | 10,745,642 | 400 | 사업관련수입 |
| 보통예금 350-020012-01-286 | 0 | 52,626,635 | 52,614,635 | 12,000 | 사업관련수입 |
| 보통예금 350-020012-01-304 | 0 | 34,169,293 | 34,169,293 | 0 | 사업관련수입 |
| 보통예금 350-020012-01-401 | 0 | 12,009,940 | 12,009,085 | 855 | 사업관련수입 |

(4) 지출예산 성질별 결산

| 성질구분 | 목별 | 2025년도 (당기) | | | | 2024년도 (전기) | | | | 증감 | |
|-----------|---------------|-------------------|-------------------|-----------------|----------------|-------------------|-------------------|-----------------|-----------------|--------------|--------------|
| | | (1) 최 초 예산액 | (2) 채 무 확정액 | (3) 이 월 액 | (4) 잔 액 | (5) 최 초 예산액 | (6) 채 무 확정액 | (7) 이 월 액 | (8) 지 출 액 | (1)/(5) % | (2)/(6) % |
| | | (단위: 원) | | | | | | | | | |
| 인건비 | 사업예산합계 | 29,152,750,000 | 27,038,717,532 | 679,598,080 | 1,434,434,388 | 31,125,296,000 | 26,642,313,276 | 2,790,400,000 | 1,692,582,724 | 94 | 102 |
| | 소 계 | 13,317,953,000 | 12,458,823,267 | - | 889,129,733 | 13,120,677,000 | 12,022,330,449 | 50,000,000 | 1,048,346,551 | 102 | 104 |
| | 보수 | 7,285,820,000 | 6,852,067,890 | - | 433,752,110 | 7,100,058,000 | 6,652,853,760 | - | 447,204,240 | 103 | 103 |
| | 기타직보수 | 2,171,243,000 | 1,966,340,610 | - | 204,902,390 | 2,316,171,000 | 1,988,291,430 | - | 327,879,570 | 94 | 99 |
| | 기간제근로자보수 | 2,196,564,000 | 1,980,650,010 | - | 215,913,990 | 2,230,399,000 | 1,910,869,580 | 50,000,000 | 269,529,420 | 98 | 104 |
| | 직무수행경비 | 30,340,000 | 27,178,070 | - | 3,161,930 | 35,040,000 | 32,013,000 | - | 3,027,000 | 87 | 85 |
| | 퇴직연금부담금 | 972,721,000 | 971,371,377 | - | 1,349,623 | 1,439,009,000 | 1,438,302,679 | - | 706,321 | 68 | 68 |
| | 평가급 | 661,265,000 | 631,215,310 | - | 30,049,690 | - | - | - | - | - | - |
| | 소 계 | 15,834,797,000 | 14,609,894,265 | 679,598,080 | 545,304,655 | 18,004,619,000 | 14,619,982,827 | 2,740,400,000 | 644,236,173 | 88 | 100 |
| | 연금부담금등 | 855,163,000 | 798,161,390 | 390,000 | 56,611,610 | 864,006,000 | 790,600,590 | 5,500,000 | 67,905,410 | 99 | 101 |
| 여비 | 128,160,000 | 110,443,633 | - | 17,716,367 | 128,410,000 | 114,848,042 | 400,000 | 13,161,958 | 100 | 96 | |
| 일반운영비 | 9,122,245,000 | 8,363,341,332 | 447,222,000 | 311,681,668 | 11,087,439,000 | 8,110,932,173 | 2,574,100,000 | 402,406,827 | 82 | 103 | |
| 수선유지교체비 | 1,510,055,000 | 1,437,246,980 | - | 72,808,020 | 1,662,748,000 | 1,590,539,740 | 38,000,000 | 34,208,260 | 91 | 90 | |
| 위탁관리비 | 873,056,000 | 845,540,300 | - | 27,515,700 | 972,389,000 | 913,035,950 | 34,000,000 | 25,353,050 | 90 | 93 | |
| 업무추진비 | 44,585,000 | 43,284,000 | - | 1,301,000 | 44,592,000 | 42,911,230 | - | 1,680,770 | 100 | 101 | |
| 관서업무비 | 34,008,000 | 30,815,100 | - | 3,192,900 | 34,898,000 | 31,299,460 | - | 3,598,540 | 97 | 98 | |
| 교육훈련비 | 24,150,000 | 19,979,320 | - | 4,170,680 | 20,380,000 | 17,401,500 | - | 2,978,500 | 118 | 115 | |
| 연구개발비 | 152,433,000 | 70,632,990 | 70,000,000 | 11,800,010 | 151,000,000 | 88,408,080 | 50,000,000 | 12,591,920 | 101 | 80 | |
| 민간사업지원금 | 668,100,000 | 605,098,400 | 54,000,000 | 9,001,600 | 573,812,000 | 564,753,492 | - | 9,058,508 | 116 | 107 | |
| 일반보상금 | 1,758,622,000 | 1,717,059,580 | 37,550,000 | 4,012,420 | 1,365,882,000 | 1,299,485,990 | 38,400,000 | 27,996,010 | 129 | 132 | |
| 포상금 | 2,000,000 | 2,000,000 | - | - | 641,063,000 | 615,419,200 | - | 25,643,800 | 0 | 0 | |
| 기타협의체등부담금 | 20,200,000 | 20,200,000 | - | - | - | - | - | - | - | - | |
| 일반보전금 | 1,800,000 | 1,080,000 | - | 720,000 | 48,400,000 | 47,545,680 | - | 854,320 | 4 | 2 | |
| 배상금등 | - | - | - | - | 1,650,000 | 1,645,770 | - | 4,230 | - | - | |
| 시설비 및 부대비 | 262,780,000 | 185,650,350 | 53,401,080 | 23,728,570 | 143,050,000 | 128,709,980 | - | 14,340,020 | 184 | 144 | |
| 자산취득비 | 377,440,000 | 359,360,890 | 17,035,000 | 1,044,110 | 264,900,000 | 262,445,950 | - | 2,454,050 | 142 | 137 | |

*이월예산 미포함

(5)

보조금명세서

(단위 : 원)

| 구분 | 사업명 | 수입구분 | 출연기관 | 금액 | 보조목적 | 회계처리 방법 |
|-------|----------------------------|------|-----------|----------------|---------|------------|
| 계 | | | | 10,324,325,323 | | |
| 대행사업비 | 수원 문화유산 야행 | 사업수입 | 수원시 | 436,871,820 | 사업운영비지원 | 영업수익처리 |
| 대행사업비 | 수원시 복합문화공간 111cm 운영 | 사업수입 | 수원시 | 575,770,000 | 사업운영비지원 | 영업수익처리 |
| 대행사업비 | 문화도시 조성사업 | 사업수입 | 수원시 | 2,081,048,773 | 사업운영비지원 | 영업수익처리 |
| 대행사업비 | 정조테마공연장 | 사업수입 | 수원시 | 1,241,640,000 | 사업운영비지원 | 영업수익처리 |
| 대행사업비 | 문화관광해설사 | 사업수입 | 수원시 | 327,988,000 | 사업운영비지원 | 영업수익처리 |
| 대행사업비 | 수원화성 미디어아트 | 사업수입 | 수원시 | 1,200,000,000 | 사업운영비지원 | 영업수익처리 |
| 대행사업비 | XR버스 1795행 운영·관리 | 사업수입 | 수원시 | 111,000,000 | 사업운영비지원 | 영업수익처리 |
| 대행사업비 | 화성행궁 야간개장 | 사업수입 | 수원시 | 300,000,000 | 사업운영비지원 | 영업수익처리 |
| 대행사업비 | 여행자라운지 운영 | 사업수입 | 수원시 | 36,000,000 | 사업운영비지원 | 영업수익처리 |
| 대행사업비 | 수원화성문화제 | 사업수입 | 수원시 | 150,000,000 | 사업운영비지원 | 영업수익처리 |
| 대행사업비 | 정조대왕 능행차 공동재현 | 사업수입 | 수원시 | 470,000,000 | 사업운영비지원 | 영업수익처리 |
| 대행사업비 | 글로벌 축제 육성 지원사업 | 사업수입 | 수원시 | 645,660,000 | 사업운영비지원 | 영업수익처리 |
| 대행사업비 | 2025 관광특구 활성화 지원사업 | 사업수입 | 수원시 | 49,330,140 | 사업운영비지원 | 영업수익처리 |
| 대행사업비 | 화서사랑채 운영 | 사업수익 | 수원시 | 61,200,000 | 사업운영비지원 | 영업수익처리 |
| 대행사업비 | 세계유산활용프로그램 운영 | 사업수입 | 수원시 | 97,416,590 | 사업운영비지원 | 영업수익처리 |
| 대행사업비 | 어린이도서관(3개관) 운영 | 사업수입 | 수원시 | 2,168,800,000 | 사업운영비지원 | 영업수익처리 |
| 국비보조금 | 무대기술 인턴십 | 사업수입 | 한국문화예술위원회 | 17,100,000 | 사업운영비지원 | 영업수익처리 |
| 국비보조금 | 공연예술 지역 유통지원 | 사업수익 | 예술경영지원센터 | 141,500,000 | 사업운영비지원 | 영업수익처리 |
| 도비보조금 | 경기예술활동지원사업 (우리동네예술프로젝트) | 사업수입 | 경기문화재단 | 59,000,000 | 사업운영비지원 | 영업수익처리 |
| 도비보조금 | 경기 지역중심 문화예술교육 지원사업 | 사업수입 | 경기문화재단 | 15,000,000 | 사업운영비지원 | 영업수익처리 |
| 도비보조금 | 미디어콘텐츠 제작활성화 | 사업수입 | 경기콘텐츠진흥원 | 55,000,000 | 사업운영비지원 | 영업수익처리 |

| | | | | | | |
|-------|----------------|------|----------|------------|---------|--------|
| 도비보조금 | 경기 인디시네마 | 사업수입 | 경기콘텐츠진흥원 | 10,000,000 | 사업운영비지원 | 영업수익처리 |
| 도비보조금 | 영아 문화예술 콘텐츠 개발 | 사업수입 | 경기문화재단 | 20,000,000 | 사업운영비지원 | 영업수익처리 |
| 도비보조금 | 경기 생활문화플랫폼 | 사업수입 | 경기문화재단 | 20,000,000 | 사업운영비지원 | 영업수익처리 |
| 도비보조금 | 경기 민간문화공간 활성화 | 사업수입 | 경기문화재단 | 34,000,000 | 사업운영비지원 | 영업수익처리 |

(6) 기부금명세서

가. 총괄

(단위: 원)

| 구분 | 총수입 (A) | | 집행액 (B) | | 이월액 (C) | | 집행잔액 (A-B-C) | |
|--------------------|------------|-------------|------------|-------------|------------|------------|--------------|---|
| | 계 | | 계 | | 계 | | 계 | |
| 합계 | 계 | 745,771,975 | 계 | 703,452,050 | 계 | 42,319,925 | 계 | - |
| 당해 (2025 회계) | 조건부 기부금 | 26,482,431 | 조건부 기부금 | 25,828,820 | 조건부 기부금 | 653,611 | 조건부 기부금 | - |
| | 순수 기부금 | 719,289,544 | 순수 기부금 | 677,623,230 | 순수 기부금 | 41,666,314 | 순수 기부금 | - |

나. 기부 목적별 명세서

○ 세부사업명 : 조건부 기부금(범시민 참여 캠페인)

(단위: 원)

| 년 도 | 예산액 (A) | 전년도 이월 (B) | 수납액 (C) | 총수납액 (B+C=D) | 실적률 (D/A) | 지출액 | 다음연도 이월액 |
|------|-------------|-------------|-------------|--------------|-----------|-------------|-------------|
| 2019 | 512,981,000 | 281,000,615 | 316,157,961 | 597,158,576 | 116 | 404,892,560 | 192,266,016 |
| 2020 | 192,266,000 | 192,266,016 | 162,278 | 192,428,294 | 100 | - | 192,428,294 |
| 2021 | 192,266,000 | 192,428,294 | 162,430 | 192,590,724 | 100 | - | 192,590,724 |
| 2022 | 192,266,000 | 192,590,724 | 127,281 | 192,718,005 | 100 | 161,652,230 | 31,065,775 |
| 2023 | 30,735,000 | 31,065,775 | 20,067 | 31,085,842 | 101 | 30,627,000 | 458,842 |
| 2024 | - | 458,842 | 20,003,753 | 20,462,595 | - | - | 20,462,595 |
| 2025 | 26,000,000 | 20,462,595 | 6,019,836 | 26,482,431 | 102 | 25,828,820 | 653,611 |

○ 세부사업명 : 순수기부금

(단위: 원)

| 년 도 | 예산액 (A) | 전년도 이월 (B) | 수납액 (C) | 총수납액 (B+C=D) | 실적률 (D/A) | 지출액 | 다음연도 이월액 |
|------|-------------|-------------|---------------|---------------|-----------|-------------|-------------|
| 2019 | - | - | 9,119,253 | 9,119,253 | - | - | 9,119,253 |
| 2020 | 409,119,000 | 9,119,253 | 1,005,273,428 | 1,014,392,681 | 247 | 287,332,320 | 727,060,361 |
| 2021 | 617,730,000 | 766,532,457 | 91,874,548 | 858,407,005 | 139 | 531,029,473 | 327,377,532 |
| 2022 | 59,493,000 | 327,377,532 | 15,101,838 | 342,479,370 | 576 | 59,450,650 | 283,028,720 |
| 2023 | 40,000,000 | 283,028,720 | 3,851,010 | 286,879,730 | 717 | 39,994,410 | 246,885,320 |

| | | | | | | | |
|------|-------------|-------------|-------------|-------------|-------|-------------|------------|
| 2024 | 23,063,000 | 246,885,320 | 8,375,308 | 255,260,628 | 1,106 | 229,483,850 | 25,776,778 |
| 2025 | 686,000,000 | 25,841,530 | 693,448,014 | 719,289,544 | 104 | 677,623,230 | 41,666,314 |

다. 기부금 명세서

(단위 : 원)

| 구분 | 수입구분 | 출 연 기 관 | 금액 | 기부목적 | 회계처리방법 |
|----|-------|-------------------------------|-------------|--------|--------|
| 계 | | | 699,467,850 | | |
| 기부 | 사업적수입 | 개인정기기부(SSAC), 일시기부(시민, 기업) | 693,148,098 | 순수기부금 | 영업수익처리 |
| 기부 | 사업적수입 | 조건부기부금(수원지역건축사회) | 6,000,000 | 조건부기부금 | 영업수익처리 |
| 기부 | 사업적수입 | 기업은행(결산이자) | 319,752 | 순수기부금 | 영업수익처리 |

7. 경영분석지표

(수원문화재단)

(1) 경영분석지표

(단위 : %)

| 구 분 | | 산 식 | 당 기 | 전 기 | 증(감) | 비고 |
|-------|----------|---|--------|--------|--------|----|
| 안정성지표 | 유동비율 | $\frac{\text{유동자산}}{\text{유동부채}} \times 100$ | 175.86 | 181.13 | △5.27 | |
| | | | | | | |
| | 순자산비율 | $\frac{\text{자기자본}}{\text{총 자산}} \times 100$ | 75.76 | 90.70 | △14.94 | |
| | | | | | | |
| | 부채비율 | $\frac{\text{부채총계}}{\text{자기자본}} \times 100$ | 58.09 | 47.95 | 10.14 | |
| | | | | | | |
| 수익성지표 | 영업이익률 | $\frac{\text{영업이익}}{\text{매출액(영업수익)}} \times 100$ | △1.55 | 2.42 | △3.97 | |
| | | | | | | |
| | 순이익률 | $\frac{\text{당기순이익}}{\text{매출액(영업수익)}} \times 100$ | △1.55 | 2.42 | △3.97 | |
| | | | | | | |
| | 자기자본순이익률 | $\frac{\text{당기순이익}}{(\text{기초자기자본} + \text{기말자기자본})/2} \times 100$ | △24.14 | 36.64 | △60.78 | |
| | | | | | | |
| | 총자산순이익률 | $\frac{\text{당기순이익}}{(\text{기초총자산} + \text{기말총자산})/2} \times 100$ | △20.15 | 26.68 | △46.83 | |
| | | | | | | |

(단위 : %)

| 구 분 | | 산 식 | 당기 | 전기 | 증(감) | 비고 |
|---|---------------------------|---|---------|---------|--------|----|
| 활동 성 지 표 (회) | 자기자본 회 전 율 | 매출액(영업수익) | 15.57 | 15.13 | 0.45 | |
| | | $(\text{기초자기자본} + \text{기말자기자본}) / 2$ | | | | |
| | 총 자 산 회 전 율 | 매출액(영업수익) | 13.00 | 11.01 | 1.98 | |
| | | $(\text{기초총자산} + \text{기말총자산}) / 2$ | | | | |
| 수 지 비 율 | 총수지비율 | $\frac{\text{총수익} (\text{영업수익} + \text{영업외수익} + \text{특별이익})}{\text{총비용} (\text{영업비용} + \text{영업외비용} + \text{특별손실} + \text{법인세비용})} \times 100$ | 100.33 | 102.47 | △2.14 | |
| | | 경상수지비율 | 100.33 | 102.47 | △2.14 | |
| | 영업수지비율 | $\frac{\text{영업수익}}{\text{영업비용}} \times 100$ | 98.47 | 102.48 | △4.01 | |
| 업 무 처 리 효 율 성 지 표 | 인건비비율 | $\frac{\text{인 건 비}}{\text{총비용} (\text{영업비용} + \text{영업외비용} + \text{특별손실} + \text{법인세비용})} \times 100$ | 40.29 | 43.54 | △3.25 | |
| | | 직원 1인당 인 건 비 (천원) | 49,252 | 48,175 | 5,250 | |
| | 직원 1인당 영 업 수 익 (천원) | $\frac{\text{매출액} (\text{영업수익})}{(\text{기초총직원수} + \text{기말총직원수}) / 2}$ | 122,468 | 112,665 | 19,563 | |

※ 인건비에 상여금, 퇴직급여 포함

8. 감사의견서

(수원문화재단)

감 사 의 견 서

본 감사는 재단법인 수원문화재단의 2025.01.01.부터 2025.12.31.까지의 결산보고서를 검토하였습니다.

상기 결산보고서는 지방자치단체 출자·출연 기관의 운영에 관한 법률 및 행정안전부 지방출자·출연기관 예산편성 및 결산 지침에 따라 중요하게 위배되어 표시되었다는 점이 발견되지 아니하였습니다. 또한 첨부된 재무제표는 공익법인 회계기준에 따라 중요성의 관점에서 공정하게 표시하고 있습니다.

감사의견: 적정함

2026년 2월 9 일

(재)수원문화재단 감사 김 용 기



(재)수원문화재단 이사회 귀중

감 사 의 견 서

본 감사는 재단법인 수원문화재단의 2025.01.01.부터 2025.12.31.까지의 결산보고서를 검토하였습니다.

상기 결산보고서는 지방자치단체 출자·출연 기관의 운영에 관한 법률 및 행정안전부 지방출자·출연기관 예산편성 및 결산 지침에 따라 중요하게 위배되어 표시되었다는 점이 발견되지 아니하였습니다. 또한 첨부된 재무제표는 공익법인 회계기준에 따라 중요성의 관점에서 공정하게 표시하고 있습니다.

감사의견: 적정함

2026년 2월 27일

(재)수원문화재단 감사 한 경 희



(재)수원문화재단 이사회 귀중

